

# RELATÓRIO INTEGRADO 2021



BEM-VINDOS!

O objetivo deste relatório é permitir à sociedade compreender a atuação do Conselho Regional de Técnicos em Radiologia de PERNAMBUCO, Conselho Nacional de Técnicos em Radiologia e os demais regionais, na orientação, disciplina e fiscalização do exercício da profissão, zelando pela fiel observância dos princípios: éticos, morais e disciplinar, conferindo-lhe a dimensão de seu compromisso com a sociedade, e estabelecendo uma relação de segurança, confiança e respeito com os profissionais no exercício de suas funções.

Este documento integra as principais ações da Autarquia, considerando os desafios de criar políticas que geram valor para a sociedade. Por fim, destina-se também a apresentar os resultados obtidos aos órgãos de controle.

Boa Leitura!

## Capítulo 01

- Identificação da Entidade
- Visão Geral Organizacional e Ambiente Externo
- Modelo de Negócios

## Capítulo 02

- Riscos, oportunidades e perspectiva
- Governança, estratégias e desempenho

## Capítulo 03

## Capítulo 04

- Informações orçamentária, financeiras e contábeis
- Anexos, Apêndices e links

## MENSAGEM DA PRESIDENTE

Obediência aos princípios legais, transparência e respeito a categoria são palavras de ordem que a atual gestão do Conselho Regional de Técnicos, Tecnólogos e Auxiliares em Radiologia do Estado de Recife (CRTR-PE 15ª Região), busca para por em prática a administração inovadora com intenções reais de valorização do profissional para melhor proteger a sociedade, primando com total zelo à gestão pública, sendo nossa obrigação enquanto gestores CRTR-PE. Tudo isso em conjunto com todos os colaboradores e funcionários, seguiremos atuantes em defesa dos princípios básicos de respeito, comprometimento, determinação e acima de tudo, da ética, atuando junto a todos os profissionais das técnicas radiológicas e da sociedade em geral.

**Cassiana Crispim de Araujo**  
**Diretora-Presidente**  
**Conselho Regional de Técnicos**

# Capítulo. 01



- ❖ **Identificação da Entidade**
- ❖ **Visão Geral Organizacional e Ambiente Externo**
- ❖ **Modelo de Negócios**

## 1. Identificação da Entidade

- **O CONSELHO REGIONAL DE TÉCNICOS EM RADIOLOGIA – 15ª REGIÃO** foi criado pela Resolução CONTER nº 0003, de 22/08/2022, é um órgão dotado de personalidade jurídica de direito público e constitui, juntamente com o Conselho Nacional de Técnicos em Radiologia e demais Regionais, uma autarquia Federal da Administração Pública Indireta.
- Compete ao CRTR-15ª Região defender a sociedade, através da efetiva fiscalização e autuação do exercício ilegal das técnicas radiológicas, bem como zelar pelo fiel cumprimento do Código de Ética Profissional e pela valorização das profissões (no início, de Técnico e Auxiliar de Radiologia e mais tarde vieram os tecnólogos)

Rua Major Codeceira, 69, Santo Amaro - Recife PE  
CEP: 50.100-070

(081) 3423-1966  
(081) 3097-5751

[secretaria@crtrpe.gov.br](mailto:secretaria@crtrpe.gov.br)

[www.crtrpe.gov.br](http://www.crtrpe.gov.br)

## 1.2 Visão Geral Organizacional e Ambiente Externo

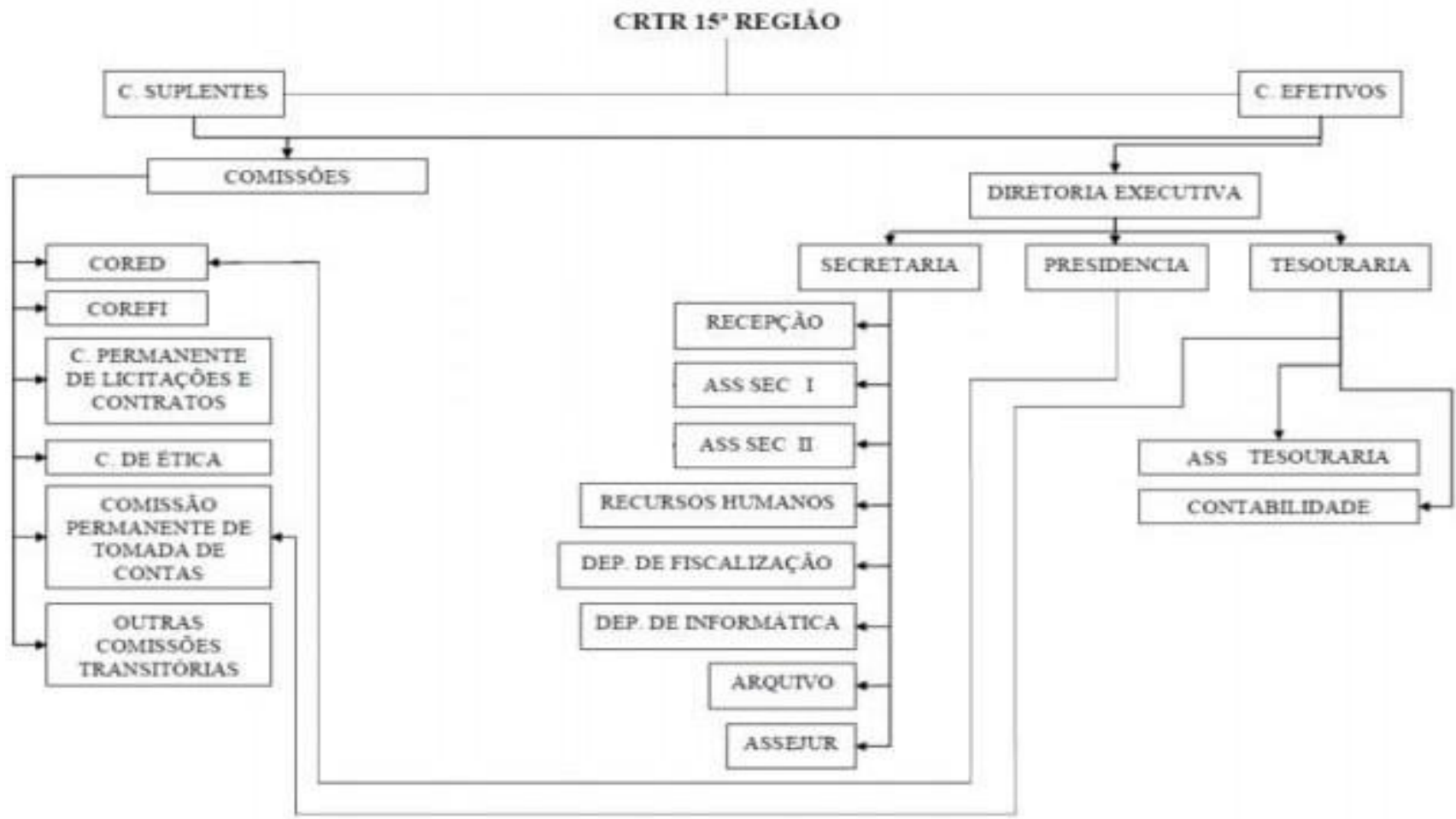

### Objetivo estratégico

**Missão:** Regular o exercício da profissão das técnicas radiológicas, por meio da normatização e da supervisão nos Conselhos Regionais

**Visão:** Ser conhecido pela sociedade e pelos profissionais das técnicas radiológicas pela eficácia, integridade e credibilidade

**Valores:** Transparência; Valorização profissional; Busca pela excelência; Credibilidade; Ética profissional; Respeito;

**1.3 Gestão Administrativa**

<b>CONSELHEIROS EFETIVOS</b>	<b>CONSELHEIROS SUPLENTE</b>
Cassiana Crispim de Araújo	Claudemir Batista da Silva Júnior
Cleny Maria Gomes de Andrade France	Cleidiane Maria Teodosio dos Santos
Helan Marcelo Azevedo de Lira Bezerra	Flávia Maria Augusta Magalhães Porto
Chasilan Florentino da Silva	Flávia Maria da Silva Santos
Erick Henrique Caetano de Souza	Paulo Robson Ernesto da Silva
Gerson Carlos da Silva	Tiago Luiz Gomes de Lima
José Ricardo Silva de Lima	
Nadja Silva de Aquino	
Wanessa Xavier Ramos Cavalcanti	



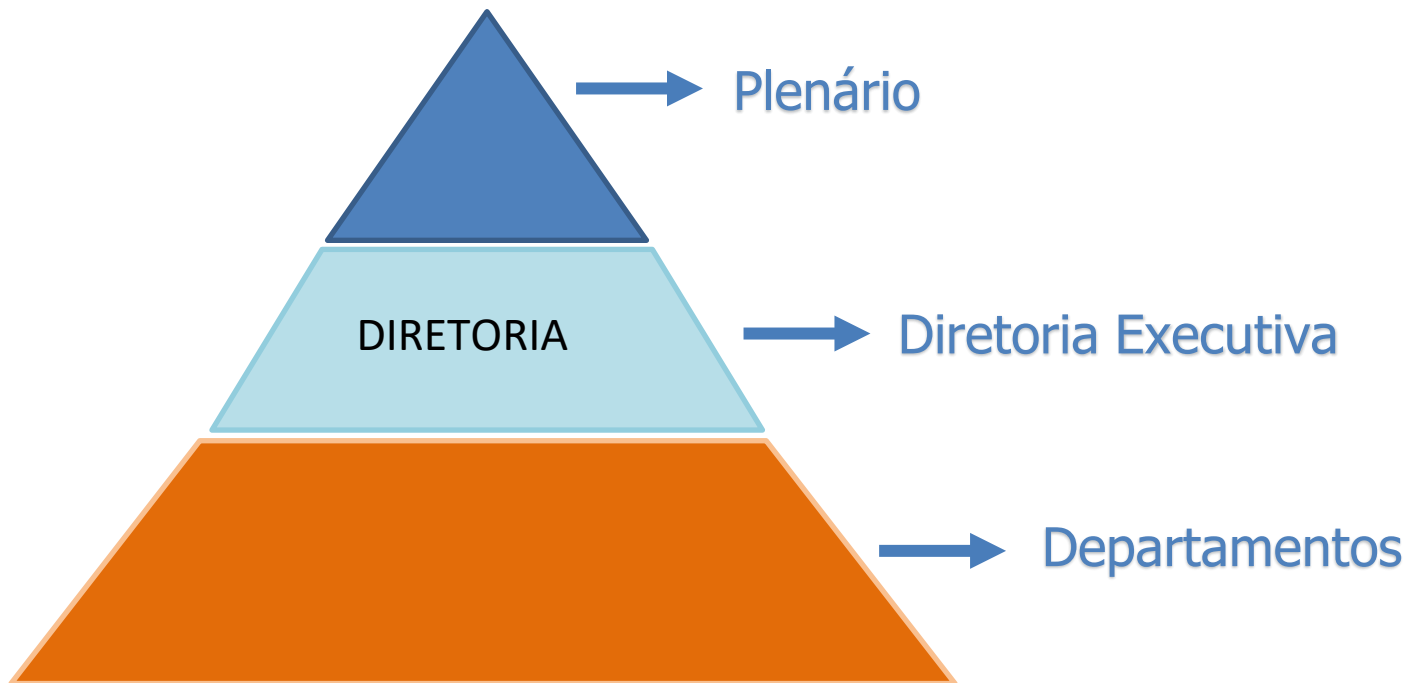

**Plenário**

- 09 Conselheiros Efetivos

**Órgãos de Apoio a Plenária**

- Comissões Permanente
- Comissões Temporárias
- Ouvidoria

**Diretoria**

- Diretor - Presidente
- Diretor - Secretario
- Diretor – Tesoureiro

**Órgãos de Apoio a Diretoria**

- Procuradoria Jurídica
- Comissões Permanentes
- Comissões Temporárias

**Departamentos**

- Administrativo
- Financeiro
- Jurídico
- Fiscalização

## **PUBLICIDADE**

- Ampliar a relação com a Sociedade, Governo, Estudantes e Inscritos tendo como base os projetos de publicidade institucional;
- Desenvolver ações de comunicação que sejam autênticas e promovam a conectividade com as partes interessadas;

## **PORTAL DA TRANSPARÊNCIA**

- Atender na plenitude a Lei de Acesso à Informação (LAI), Lei 12.527/2011
- A informação deve ser pública e aberta a todos
- Assegurar o direito fundamental de acesso à informação
- Observância da publicidade como preceito geral e do sigilo como exceção

## **SITE**

- Conteúdo
- Responsividade
- Comunicação
- Usabilidade

## **REDES SOCIAIS**

- Instagram

## 1.3 Modelo de Negócios

PARCEIROS EXTRATÉGICOS	ATIVIDADE CHAVE	PROPOSTA DE VALOR
SOCIEDADE	GOVERNANÇA: estratégia, liderança e transparência e prestação de contas;	Fiscalizar, defender e disciplinar o exercício da profissão;
REGISTRADOS	FINALÍSTICA: normatização, registro, orientação, fiscalização e julgamento;	Resguardar o interesse público;
INSTITUIÇÕES DE ENSINO	GESTÃO: finanças, administrativo, tecnologia da informação e comunicação;	Zelar pelos registros dos profissionais e empresas;
GOVERNO	MONITORAMENTO: inovação, controle interno e conformidade.	Zelar pela preservação da ética e habilitação técnica adequada.
FONTES DE RECEITA	ESTRUTURA DE CUSTOS	CANAIS
Anuidades	Pessoal	Publicidade
Taxa de serviços	Material de consumo	Sites
Multa por infração	Serviços de Terceiros	Eventos
Receitas de capital		Portal da transparência
Recuperação de créditos por execução fiscal		Redes Sociais

# Capítulo. 02

❖ **Riscos, oportunidades e perspectivas**

## PRINCIPAIS RISCOS

## MITIGAÇÃO

Falta de recursos financeiros para inovações, aquisições e ampliação tecnológica

Otimizar o uso de recursos por meio de serviços digitais  
Desenvolver parcerias interconselhos regionais de radiologia

Morosidade nos processos de aquisições ou contratações, em decorrência das legislações de licitações desatualizadas para realidade atual

Promover o mapeamento e a uniformização de processos e procedimentos com objetivo de aumentar a performance das aquisições ou contratações

Decisões judiciais que conflitam com a atividade de fiscalização

Difundir informações, atividades e posicionamentos do Sistema CONTER/CRTR's junto à sociedade e aos públicos estratégicos

Baixa inserção política do profissional

Fazer o monitoramento, a inteligência, a estratégia e a ação de relações institucionais e governamentais no âmbito do Executivo e do Legislativo

## 2.2 Visão Geral do Modelo de Gestão de Riscos

### LINHAS DE DEFESA

Estabelecer linhas de defesa para alcance dos objetivos é fundamental. As 3 linhas de defesa constituem uma ferramenta de controle e proteção para mitigar riscos e impactos na execução de sua missão institucional.

A PRIMEIRA LINHA DE DEFESA é formada pelos gestores que controlam sua área de atuação gerenciando os riscos, e são responsáveis por implementar ações para corrigir deficiências e processos.

A SEGUNDA LINHA DE DEFESA supervisiona conformidade promovendo o desenvolvimento e controlando as atividades dos setores do CRTR, por intermédio, Comissão de Tomada de Contas e outras assessorias.

A TERCEIRA LINHA DE DEFESA A auditoria interna do CONTER.

## Capítulo. 03

❖ Governança, Estratégia e Desempenho

#### Funções de Governança

- ❖ Definir o direcionamento estratégico
- ❖ Supervisionar a gestão
- ❖ Envolver as partes interessadas
- ❖ Gerenciar riscos estratégicos
- ❖ Gerenciar conflitos internos
- ❖ Auditar e avaliar o sistema de gestão e controle
- ❖ Promover a accountability (prestação de contas e responsabilidade) e a transparência
- ❖ Acompanhar e supervisionar as atividades finalísticas (normatização, registro, orientação, fiscalização e julgamento)

#### Funções de Gestão

- ❖ Implementar programas
- ❖ Garantir a conformidade com as regulamentações pertinentes
- ❖ Revisar e reportar o progresso de ações
- ❖ Garantir a eficiência operacional
- ❖ Manter a comunicação com as partes interessadas
- ❖ Avaliar o desempenho e aprender



#### DIRETRIZ ESTRATÉGICA

**Ser reconhecida como instituição de excelência e de fomento da prática profissional**

##### **OBJETIVO ESTRATÉGICO: assegurar a assistência**

- ✓ Averiguar e fiscalizar todas as informações recebidas em denúncias;
- ✓ Oferecer aprimoramento, orientação e capacitação técnica aos profissionais das técnicas radiológicas;
- ✓ Assegurar a eficácia no relacionamento e comunicação com a sociedade;
- ✓ Manter a fiscalização em estabelecimentos que explorem atividades radiológicas; e
- ✓ Executar o Planejamento Orçamentário.

##### **OBJETIVO ESTRATÉGICO: desempenho da execução orçamentária e instrumentos de transparência e acesso à informação**

- ✓ Aperfeiçoar ferramentas de transparência; e
- ✓ Ouvidoria.

##### **OBJETIVO ESTRATÉGICO: proporcionar serviços ágeis e efetivos**

- ✓ Assegurar uma equipe qualificada e comprometida com os valores institucionais
- ✓ Promover gestão do atendimento com agilidade e presteza no site da instituição

#### 3.3 Programas e Projetos

1. Garantir que todas as denúncias encaminhadas CRTR/PE sejam esclarecidas;
2. Ampliar parcerias;
3. Aprimorar a comunicação com o público interno;
4. Divulgar as ações do CRTR-PE para a população e os profissionais;
5. Assegurar a fiscalização em todos os estabelecimentos com atividade radiológica;
6. Fiscalizar hospitais e clínicas;
7. Identificar estabelecimentos irregulares ou ilegais;
8. Acompanhar a arrecadação e verificar seu desempenho para executar as ações do planejamento;
9. Divulgar e atualizar o Portal Transparência para os profissionais das técnicas radiológicas e população; e
10. Responder todos os questionamentos com o menor prazo possível.

## 4.1 Resultados da área fim

- O Conselho Regional de Técnicos em Radiologia – 15ª região, com jurisdição no estado de Pernambuco, é uma Autarquia Federal criada pela Lei federal nº 7.394, de 29 de outubro de 1985 e tem como atribuições o ordenamento ético, a fiscalização do exercício profissional e a valorização das profissões de Auxiliar, Técnico e Tecnólogo em radiologia;
- O projeto foi elaborado visando ações fiscalizatórias em todo o estado de Pernambuco, Capital e Interior, o regional possui um efetivo de 02 Agentes Fiscais, contamos com 02 viaturas. Ações são estrategicamente direcionadas para o cumprimento das etapas do plano de fiscalização, focados em coibir o exercício ilegal da profissão e a regularidade dos profissionais e empresas inscritas no regional, o projeto que ora se apresenta tem a pretensão de fiscalizar aproximadamente 238 instituições em 185 Municípios. A COREFI deve apresentar trimestralmente à CONAFI os dados referentes ao desenvolvimento dos trabalhos de fiscalização no estado.
- Foi reservado R\$ 234.681,45 para atividade de fiscalização do exercício que correspondem a 20% da Receita Corrente Líquida conforme recomendação do TCU, do valor orçado foram gastos R\$ 158.807,96 na atividade de fiscalização em 2021 o que corresponde a 70% do que foi reservado. A utilização parcial dos recursos da atividade-fim da COREFI não comprometeu o ato fiscalizatório que ocorreu de forma remota de janeiro a novembro de 2021, devido ao estado de calamidade pública (Covid-19).
- Foi necessária INOVAÇÃO do setor de fiscalização para atender as recomendações das Resoluções do CONTER e cumprir o papel social deste CRTR-PE referente a atividade-fim.

### DADOS DA FISCALIZAÇÃO

1. Denúncias recebidas = 01
2. Denúncias apuradas = 01
3. Quantidade de Profissionais Fiscalizados = 667
4. Quantidade de empresas fiscalizadas = 108
5. Autos de infrações emitidos = 00
6. Números de Solicitações de Processos Administrativos de cobrança solicitados = 13
7. KM percorrido pelo GOL = 792
8. KM percorrido pelo UNO = 1.540

# ALOCAÇÃO DE RECURSOS E ÁREAS ESPECIAIS

MAPA DE CONTROLE ANUAL DE VEÍCULO							
ENTIDADE:		CRTR 15ª REGIÃO			EXERCÍCIO: 2021		
MARCA/TIPO /MODELO: FIAT/UNO MILLE ECONOMY		COR: Preta		ANO DE FABRICAÇÃO: 2011			
GRUPO: IV / A		COMBUSTÍVEL: Alco./Gasol.		PATRIMÔNIO: S/N			
PLACA ATUAL:	DJL9335	UF: SP	LOCALIZAÇÃO:				UF: PE
CHASSI: 9BD15802AC6624512		HP: 00 H P		CÓDIGO RENAVAN: 347695361			
ADQUIRIDO DE : Doação CRTR SP				DATA:			
MODALIDADE DE AQUISIÇÃO:				VALOR DE AQUISIÇÃO: R\$			
.1	2	.3	4	5	6	.7	8
MÊS	KM RODADOS NO MÊS	QDE DE COMBUSTÍVEL CONSUMIDO	KM RODADO POR LITRO	D E S P E S A (R\$)			MÉDIA P/KM RODADO (R\$)
				COMBUSTÍVEL	MANUTENÇÃO	REPAROS	
						TOTAL (R\$)	
JAN							
FEV							
MAR							
ABR							
MAI							
JUN							
JUL							
AGO							
SET							
OUT	256	38,22	0,5	R\$ 233,10		R\$ 233,10	0,910547
NOV	567	58.052	0,5	R\$ 383,08		R\$ 383,08	0,675626
DEZ	717	63.850	0,5	R\$ 425,16		R\$ 425,16	0,592971
TOT	1.540	125.724	0,5	R\$ 1.041,34		R\$ 1.041,34	0,676195
INSTRUÇÕES PARA PREENCHIMENTO							
KM RODADOS POR LITRO = 1/2							
TOTAL (R\$) = (4+5+6)							
MÉDIA POR KM RODADO = 7/1							
<b>RESPONSÁVEL PELAS INFORMAÇÕES:</b>							
NOME: Andreza Izabela Gomes da Silva							
CARGO: Agente Fiscal				-----			
LOCAL E DATA: Recife, 19 de maio de 2022				Assinatura			

# ALOCAÇÃO DE RECURSOS E ÁREAS ESPECIAIS

MAPA DE CONTROLE ANUAL DE VEÍCULO								
ENTIDADE:	CRTR 15ª REGIÃO					2021		
MARCA/TIPO/MODELO: VW/Gol 1.0	COR: Preta			ANO DE FABRICAÇÃO: 2006				
GRUPO: IV / A	COMBUSTÍVEL: Alco./Gasol			PATRIMÔNIO: S/N				
PLACA ATUAL: KJW4814	UF: DF			LOCALIZAÇÃO:			UF: PE	
CHASSI: 9BWCA05W37T006235		HP: 00 H P		CÓDIGO RENAVAN: 891625968				
ADQUIRIDO DE : Doação CONTER				DATA:				
MODALIDADE DE AQUISIÇÃO:				VALOR DE AQUISIÇÃO: R\$				
	.1	.2	.3	.4	.5	.6	.7	.8
MÊS	KM RODADOS NO MÊS	QDE DE COMBUSTÍVEL CONSUMIDO	KM RODADO POR LITRO	D E S P E S A ( R \$ )			TOTAL ( R \$ )	MÉDIA P/KM RODADO (R\$)
				COMBUSTÍVEL	MANUTENÇÃO	REPAROS		
JAN								
FEV								
MAR								
ABR								
MAI								
JUN								
JUL								
AGO								
SET								
OUT	40	41,7	0,5	R\$ 249,78			R\$ 249,78	R\$7,00
NOV	752	39,701	0,5	R\$ 261,98			R\$ 261,98	R\$7,00
DEZ								
TOT	792	81,701		R\$ 511,76			R\$ 511,98	
INSTRUÇÕES PARA PREENCHIMENTO :								
KM RODADOS POR LITRO = 1/2								
TOTAL (R\$) = (4+5+6)								
MÉDIA POR KM RODADO = 7/1								
<b>RESPONSÁVEL PELAS INFORMAÇÕES :</b>								
NOME: Andreza Izabela Gomes da Silva								
CARGO: Agente Fiscal								
LOCAL E DATA: Recife, 19 de maio de 2022						Assinatura		

### 3.2 Gestão de Licitações e Contratos

O Conselho Regional de Técnicos de Radiologia de Pernambuco, tem a Comissão Permanente de Licitação e Contratos formada por 3 membros, sendo 1 presidente, conforme a Portaria nº 0015/2019. No exercício de 2020, devido a Pandemia COVID-19, não conseguimos realizar muitos processos de licitações, porém reiteramos um contrato do exercício 2019 e a contratação de uma empresa de vigilância e segurança.

NÚMERO	TIPO	DESCRIÇÃO
001/2019	REINTEGRAÇÃO	CONTRATAÇÃO DA EMPRESA MELO & BRASIL CONTABILIDADE
001/2020	DISPENSA	CONTRATAÇÃO DE EMPRESA ESPECIALIZADA EM SEGURANÇA PATRIMONIAL COM CÃO DE GUARDA

A comissão de tomada de contas, conforme regimento interno, é composta por 3 membros um sendo presidente de comissão.

A atribuição da Comissão é fiscalizar o movimento financeiro anual, desde os processos econômicos até todos os balanços e balancetes anuais e trimestrais.

Ao final da análise a CTC emite relatório que define se as contas foram aprovadas, aprovadas com ressalva ou reprovadas.

O Relatório da CTC é submetido ao plenário do Regional na forma regimental. As contas do regional no exercício 2021 foram aprovadas pelo CTC.

Comissão Especial de Cobrança, foi criada com a finalidade de reduzir a inadimplência do Regional, essa comissão trabalha na análise de processos de profissionais, separando aqueles que contêm débitos superiores a 5 anuidades, que após os procedimentos devidos, é lançado dois editais convocando os inadimplentes a quitar ou negociar os débitos junto ao CRTRPE.

Aos inadimplentes que se mantiverem inertes, os débitos são inscritos em dívida ativa e os débitos são executados judicialmente para evitar a prescrição.

No exercício 2021 foram instaurados 158 processos de execução fiscal e constam aproximadamente 210 processos em andamento de anos anteriores.

A close-up photograph of a person's hands using a silver calculator. The person is wearing a dark suit jacket. The calculator is held in the left hand, and the right hand is holding a silver pen, poised to write on a document. The background shows a desk with several documents featuring colorful bar charts and a laptop keyboard. The lighting is bright, suggesting a window or overhead light source.

# Informações Orçamentárias, Financeiras e Contábeis

## Capítulo. 04



## informações Orçamentárias, Financeiras e Contábeis

Considerando que os normativos trazem orientações quanto aos procedimentos para a elaboração e apresentação do Relatório de Gestão e do processo de Prestação de Contas, considerando ainda que a documentação apresentada para registro está alinhada aos procedimentos internos de controles, declaro que as informações constantes nos Demonstrativos Contábeis (Balanço Patrimonial, Financeiro e Orçamentário, Demonstrações das Variações Patrimoniais e do Fluxo de Caixa), relativos ao exercício de 2021, refletem adequadamente e integralmente a situação orçamentária, financeira e patrimonial do Conselho Regional de Técnicos em Radiologia do Estado de Pernambuco. Estão disponíveis, publicadas e podem ser acessadas em sua íntegra em nosso site <https://transparencia.crrpe.gov.br/>

Isailda Maria de Lima  
Assessora Contábil  
CRC-PE 027608/O-0

# DEMONSTRATIVOS CONTÁBEIS

## Balanco Orçamentário (BO)

O Resultado Orçamentário de 2021 apresentou superávit em função do aumento em 25,37% na arrecadação da Entidade comparado com o exercício de 2020. Em contrapartida a despesa empenhada total foi 15,40% maior comparado com o exercício de 2020. Ao longo do exercício de 2021 do total das despesas empenhadas em 2021, Pessoal e Encargos Sociais representam 36,32% do total das despesas empenhadas em 2021 enquanto o uso de bens e Serviços de Terceiros representa 21,95%. Os repasses de Cota Parte ao Conselho Federal representaram 33,68% do total das despesas empenhadas em 2021. Ao final do exercício de 2021, o Crtr-PE apresentou um resultado orçamentário superavitário em R\$ 17.294,74.

( + ) Receita Orçamentária Arrecadada até 31/12/2021 .....	R\$ 1.398.268,28
( - ) Despesa Orçamentária Empenhada até 31/12/2021 .....	R\$ 1.380.973,54
( = ) Superávit Orçamentária do Exercício 2021 .....	R\$ 17.294,74

# Gestão Orçamentária - Exercícios de 2020 e 2021

Despesas	Dotação Anual		Empenhado		Liquidado	
	2020	2021	2020	2021	2020	2021
<b>Pessoal e Encargos</b>	<b>451.002,99</b>	<b>601.975,03</b>	<b>414.104,37</b>	<b>501.655,34</b>	<b>414.104,37</b>	<b>501.600,91</b>
<b>Custeios</b>	<b>560.415,73</b>	<b>534.238,89</b>	<b>363.377,35</b>	<b>414.221,00</b>	<b>369.544,94</b>	<b>413.356,15</b>
<b>Transferencias Correntes</b>	<b>567.607,29</b>	<b>539.786,08</b>	<b>342.586,75</b>	<b>465.097,20</b>	<b>342.586,75</b>	<b>465.097,20</b>
<b>Investimentos</b>	<b>173.087,56</b>	<b>38.000,00</b>	<b>172.045,78</b>	<b>-</b>	<b>172.045,78</b>	<b>-</b>

\* Valores liquidados e não pagos encontram-se em restos a pagar processados – passivo a curto prazo.

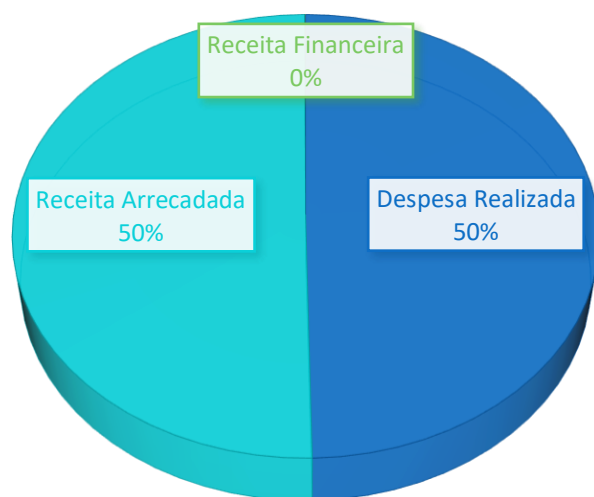

Despesa Realizada 1.380.054,26  
 Receita Arrecadada 1.396.393,77  
 Receita Financeira 1.874,51

# DEMONSTRATIVOS CONTÁBEIS Balanço Orçamentário (BO)

## Balanço Orçamentário

Ano do Exercício: 2021

Período: 01/01/2021 até 31/12/2021

Número Conta	Descrição	Previsão Inicial	Previsão Atualizada	Receita Realizada	Saldo
<b>6.2.1</b>	<b>RECEITAS CORRENTES PREVISTAS</b>	<b>1.714.000,00</b>	<b>1.714.000,00</b>	<b>1.398.268,28</b>	<b>315.731,72</b>
6.2.1.1	CONTRIBUIÇÕES	1.529.470,00	1.529.470,00	1.143.527,50	385.942,50
6.2.1.2	EXPLORAÇÃO DE BENS E SERVIÇOS	102.730,00	102.730,00	82.150,93	20.579,07
6.2.1.3	FINANCEIRAS	77.800,00	77.800,00	170.715,34	-92.915,34
6.2.1.9	OUTRAS RECEITAS CORRENTES	4.000,00	4.000,00	1.874,51	2.125,49
	<b>TOTAL DAS RECEITAS:</b>	<b>1.714.000,00</b>	<b>1.714.000,00</b>	<b>1.398.268,28</b>	<b>315.731,72</b>

TOTAL GERAL:		1.398.268,28				
Número Conta	Descrição	Dotação Inicial	Dotação Atual	Empenhada	Liquidada	Crédito Disponível
<b>6.3.1</b>	<b>DESPESAS CORRENTES</b>	<b>1.669.800,00</b>	<b>1.676.000,00</b>	<b>1.380.973,54</b>	<b>1.380.054,26</b>	<b>295.026,46</b>
6.3.1.1	PESSOAL E ENCARGOS	533.464,26	601.975,03	501.655,34	501.600,91	100.319,69
6.3.1.3	USO DE BENS E SERVIÇOS	474.489,99	418.071,93	303.205,74	302.340,89	114.866,19
6.3.1.5	TRANSFERÊNCIAS CORRENTES	546.435,75	539.786,08	465.097,20	465.097,20	74.688,88
6.3.1.6	OBRIGAÇÕES TRIBUTÁRIAS E CONTRIBUTIVAS	6.200,00	5.720,96	5.719,26	5.719,26	1,70
6.3.1.9	OUTRAS DESPESAS CORRENTES	109.210,00	110.446,00	105.296,00	105.296,00	5.150,00
<b>6.3.2</b>	<b>DESPESAS DE CAPITAL CRÉDITO DISPONÍVEL</b>	<b>44.200,00</b>	<b>38.000,00</b>	<b>0,00</b>	<b>0,00</b>	<b>38.000,00</b>
6.3.2.1	INVESTIMENTOS	8.000,00	28.000,00	0,00	0,00	28.000,00
6.3.2.3	AMORTIZAÇÃO DA DÍVIDA	30.000,00	10.000,00	0,00	0,00	10.000,00
6.3.2.9	RESERVA DE CONTINGÊNCIA ORÇAMENTÁRIA	6.200,00	0,00	0,00	0,00	0,00
	<b>TOTAL DAS DESPESAS:</b>	<b>1.714.000,00</b>	<b>1.714.000,00</b>	<b>1.380.973,54</b>	<b>1.380.054,26</b>	<b>333.026,46</b>
	SUPERÁVIT			17.294,74		
	TOTAL GERAL:			1.398.268,28		

# Variações patrimoniais (VP)

29

Na Demonstração das Variações Patrimoniais (DVP) foram evidenciadas todas as alterações ocorridas no ativo e no passivo, que alteraram ou não o patrimônio do Crtr15-PE.

As variações patrimoniais são classificadas em: quantitativas e qualitativas. As variações patrimoniais quantitativas são decorrentes dos lançamentos que alteraram ou diminuíram o patrimônio líquido e as variações patrimoniais qualitativas, foram aquelas que alteraram os elementos do ativo e passivo, sem afetar o patrimônio líquido do Crtr15-PE.

## Resultado Patrimonial dos Exercícios de 2020 e de 2021.

<b>Exercício</b>	<b>Variação Aumentativa</b>	<b>Variação Diminutiva</b>	<b>Déficit Patrimonial</b>	<b>Superávit Patrimonial</b>
2020	840.439,65	775.186,17		65.253,48
2021	1.332.198,23	1.226.389,17		105.809,06

# Balanco Financeiro (BF)

30

O Balanço Financeiro evidencia as receitas e as despesas orçamentárias, os recebimentos e os pagamentos de natureza extraorçamentárias, conjugados com os saldos financeiros advindos do exercício anterior. Dessa movimentação financeira, resulta um saldo financeiro, que é transferido para o exercício seguinte.

Ano do Exercício: 2021		Período: 01/01/2021 até 31/12/2021	
Ingressos Títulos	Valor	Dispêndios Títulos	Valor
<b>RECEITA ORÇAMENTARIA</b>	<b>1.398.268,28</b>	<b>DESPEZA ORÇAMENTARIA</b>	<b>1.380.054,26</b>
RECEITAS CORRENTES REALIZADA	1.398.268,28	DESPESAS CORRENTES LIQUIDADAS	1.380.054,26
RECEITA EXTRA-ORÇAMENTARIA	1.186.793,14	DESPEZA EXTRA-ORÇAMENTARIA	1.149.200,18
ADIANTAMENTO DE 13º SALÁRIO	12.302,59	ADIANTAMENTO DE 13º SALÁRIO	11.506,82
ADIANTAMENTO DE FÉRIAS	31.623,33	ADIANTAMENTO DE FÉRIAS	36.677,36
CRÉDITOS POR DANOS AO PATRIMÔNIO	7.693,00	CRÉDITOS POR DANOS AO PATRIMÔNIO	8.408,33
DEPÓSITOS RESTITUÍVEIS E VALORES VINCULADOS	1.206,57	DEPÓSITOS RESTITUÍVEIS E VALORES VINCULADOS	0,00
PESSOAL A PAGAR	388.499,58	PESSOAL A PAGAR	400.270,75
ENCARGOS SOCIAIS A PAGAR	145.737,64	ENCARGOS SOCIAIS A PAGAR	143.604,47
OBRIGAÇÕES DE CURTO PRAZO	269.097,00	OBRIGAÇÕES DE CURTO PRAZO	290.377,98
DEPÓSITOS DE DIVERSAS ORIGENS	132.655,06	DEPÓSITOS DE DIVERSAS ORIGENS	50.028,87
HONORÁRIOS ADVOCATÍCIOS	20.464,69	HONORÁRIOS ADVOCATÍCIOS	20.695,49
PROVISÕES TRABALHISTAS	66.914,76	PROVISÕES TRABALHISTAS	73.575,03
COTA PARTE A ENVIAR AO CONTER	65.265,14	COTA PARTE A ENVIAR AO CONTER	59.590,19
EMPRÉSTIMOS E FINANCIAMENTOS A CURTO PRAZO	0,00	EMPRÉSTIMOS E FINANCIAMENTOS A CURTO PRAZO	26.807,85
AJUSTES DE EXERCÍCIOS ANTERIORES (FINANCEIRO)	18.050,79	AJUSTES DE EXERCÍCIOS ANTERIORES (FINANCEIRO)	9,19
RECUPERAÇÃO DE DESPESAS DO EXERCÍCIO	55,14	RECUPERAÇÃO DE DESPESAS DO EXERCÍCIO	0,00
RP NÃO PROCESSADOS EM LIQUIDAÇÃO	0,00	RP NÃO PROCESSADOS EM LIQUIDAÇÃO	27.647,85
RP NÃO PROCESSADOS PAGOS	27.227,85	RP NÃO PROCESSADOS PAGOS	0,00
<b>DISPONÍVEL DO EXERCÍCIO ANTERIOR</b>	<b>23.631,89</b>	<b>DISPONÍVEL PARA O EXERCÍCIO SEGUINTE</b>	<b>79.438,87</b>
<b>TOTAL GERAL</b>	<b>2.608.693,31</b>	<b>TOTAL GERAL</b>	<b>2.608.693,31</b>

## Demonstração dos Fluxos de Caixa (DFC)

A Demonstração dos Fluxos de Caixa permite avaliar a capacidade de geração de caixa e equivalentes de caixa pelo Crtr-PE no exercício de 2021. A DFC é uma importante ferramenta de gestão que contribuiu para a transparência, permitindo ao usuário, verificar os ingressos e desembolsos de recursos nas atividades de operações, nos investimentos e nos financiamentos.

### Demonstrativo de Fluxo de Caixa

Período: 01/01/2021 até 31/12/2021

Descrição	2021
<b>Fluxo de Caixa das Atividades das Operações</b>	<b>55.806,98</b>
<b>Ingressos</b>	<b>2.585.061,42</b>
<b>Receitas</b>	<b>1.398.268,28</b>
Receitas de Contribuições	1.143.527,50
Exploração de Bens e Serviços	82.150,93
Financeiras	170.715,34
Receita da Dívida Ativa Tributária	0,00
Outras Receitas Correntes	1.874,51
Transferencias Correntes	0,00
<b>Recebimentos Extra-Orçamentários</b>	<b>1.186.793,14</b>
<b>Desembolsos</b>	<b>2.529.254,44</b>
<b>Despesas</b>	<b>1.380.054,26</b>
Pessoal e Encargos	501.600,91
Benefícios Assistenciais	0,00
Uso de Bens e Serviços	302.340,89
Financeiras	0,00
Transferencias Correntes	465.097,20
Tributárias e Contributivas	5.719,26
Outras Despesas Correntes	105.296,00
<b>Fluxos de Caixa das Atividades de Investimento</b>	<b>0,00</b>
<b>Ingressos</b>	<b>0,00</b>
Operações de Crédito Internas	0,00
Alienações de Bens	0,00
Alienações de Títulos e Ações	0,00

## Caixa e equivalente de caixa em 31/12

2021	79.438,87
2020	23.631,89
2019	48.049,74

Amortização de Empréstimos Concedidos	0,00
Transferências de Capital	0,00
Outras Receitas de Capital	0,00
<b>Desembolsos</b>	<b>0,00</b>
Aquisição de Ativo Não Circulante	0,00
Amortização/Refinanciamento da Dívida	0,00
Transferências de Capital	0,00
<b>Fluxos de Caixa Líquido das Atividades de Investimento</b>	<b>0,00</b>
<b>Geração Líquida de Caixa e Equivalente de Caixa</b>	<b>55.806,98</b>
<b>Caixa e Equivalente de Caixa Inicial</b>	<b>23.631,89</b>
<b>Caixa e Equivalente de Caixa Final</b>	<b>79.438,87</b>



# Balanço Patrimonial (BP)

O Balanço Patrimonial evidencia a situação patrimonial do CRTR-PE em 31 de dezembro de 2021 e de 2020 e demonstra a posição estática dos ativos e passivos no final do exercício, possibilitando ao usuário conhecer, qualitativa e quantitativamente, a composição dos bens e direitos (ativos), das obrigações (passivos) e dos resultados acumulados da gestão patrimonial ao longo de vários exercícios (patrimônio líquido).

**CONSELHO REGIONAL DE TÉCNICOS EM RADIOLOGIA 15ª REGIÃO****CNPJ: 04.027.726/0001-79****RUA MAJOR CODECEIRA N.º: 69, PROX AO TCU-PE****RECIFE-PE****Telefone: (81) 3097-5751****Balanco Patrimonial Comparado**

Ano do Exercício: 2021

Período: 01/01/2021 até 31/12/2021

Número Conta	Descrição	Valor Atual	Valor Anterior	Número Conta	Descrição	Valor Atual	Valor Anterior
<b>1</b>	<b>ATIVO</b>	<b>1.563.544,21</b>	<b>784.940,43</b>	<b>2</b>	<b>PASSIVO E PATRIMÔNIO LÍQUIDO</b>	<b>1.563.544,21</b>	<b>784.940,43</b>
<b>1.1</b>	<b>ATIVO CIRCULANTE</b>	<b>505.708,26</b>	<b>112.101,17</b>	<b>2.1</b>	<b>PASSIVO CIRCULANTE</b>	<b>804.139,08</b>	<b>749.717,09</b>
1.1.1	CAIXA E EQUIVALENTES DE CAIXA	79.438,87	23.631,89	2.1.1	OBRIGAÇÕES TRABALHISTAS E PREVIDENCIÁRIAS A PAGAR	19.856,05	29.494,05
1.1.1.1	CAIXA E EQUIVALENTES DE CAIXA	79.438,87	23.631,89	2.1.1.1	PESSOAL A PAGAR	7.335,96	19.107,13
1.1.1.1.01	CAIXA	0,00	0,00	2.1.1.1.01	PESSOAL A PAGAR	7.335,96	19.107,13
1.1.1.1.02	FUNDO FIXO DE CAIXA	0,00	0,00	2.1.1.2	ENCARGOS SOCIAIS A PAGAR	12.520,09	10.386,92
1.1.1.1.03	BANCOS CONTA MOVIMENTO	2.963,58	23.631,89	2.1.1.2.01	ENCARGOS SOCIAIS A PAGAR	12.520,09	10.386,92
1.1.1.1.04	BANCOS CONTA ARRECADADO	0,00	0,00	2.1.2	OBRIGAÇÕES DE CURTO PRAZO	13.592,15	34.873,13
1.1.1.1.05	BANCOS APLICAÇÃO FINANCEIRA	76.475,29	0,00	2.1.2.1	OBRIGAÇÕES DE CURTO PRAZO	13.592,15	34.873,13
1.1.1.1.06	ADIANTAMENTOS DE SUPRIMENTO	0,00	0,00	2.1.2.1.01	OBRIGAÇÕES FISCAIS DE CURTO PRAZO	9.821,08	1.008,70
1.1.1.1.07	DISPONÍVEL PARA APLICAÇÃO VINCULADA	0,00	0,00	2.1.2.1.02	DEPÓSITOS CONSIGNÁVEIS	1.202,29	126,23
1.1.2	CRÉDITOS DE CURTO PRAZO	339.222,08	7.300,93	2.1.2.1.03	FORNECEDORES/PRESTADORES DE SERVIÇOS	1.518,78	33.738,20
1.1.2.1	CRÉDITOS A RECEBER	319.283,14	0,00	2.1.2.1.04	OUTRAS OBRIGAÇÕES DE CURTO PRAZO	1.050,00	0,00
1.1.2.1.01	CRÉDITOS DO EXERCÍCIO	319.283,14	0,00	2.1.3	DEMAIS OBRIGAÇÕES DE CURTO PRAZO	692.904,27	610.508,88

1.1.2.5	CRÉDITOS DE TRANSFERÊNCIAS A RECEBER	19.938,94	7.300,93	2.1.3.3.01	VALORES EM TRÂNSITO	0,00	0,00
---------	--------------------------------------------	-----------	----------	------------	---------------------	------	------

1.1.2.5.01	CRÉDITOS DE TRANSFERÊNCIAS A RECEBER	19.938,94	7.300,93	2.1.3.4	XXXX	0,00	0,00
1.1.2.6.01	EMPRÉSTIMOS E FINANCIAMENTOS CONCEDIDOS	0,00	0,00	2.1.3.9	OUTRAS OBRIGAÇÕES	692.904,27	610.508,88
1.1.3	DEMAIS CRÉDITOS E VALORES DE CURTO PRAZO	80.447,31	74.441,60	2.1.3.9.01	OUTRAS OBRIGAÇÕES	692.904,25	610.278,06
1.1.3.1	ADIANTAMENTOS CONCEDIDOS A PESSOAL E A TERCEIROS	15.411,92	11.941,47	2.1.3.9.02	HONORÁRIOS ADVOCATÍCIOS	0,02	230,82
1.1.3.1.01	ADIANTAMENTOS A PESSOAL	15.411,92	11.941,47	2.1.4	PROVISÕES DE CURTO PRAZO	47.047,86	48.033,18
1.1.3.1.02	ADIANTAMENTOS A TERCEIROS	0,00	0,00	2.1.4.1	PROVISÕES TRABALHISTAS	33.924,06	40.584,33
1.1.3.1.03	ADIANTAMENTOS DE SUPRIMENTO DE FUNDOS	0,00	0,00	2.1.4.1.01	PROVISÕES TRABALHISTAS	33.924,06	40.584,33
1.1.3.3	EMPRÉSTIMOS CONCEDIDOS	0,00	0,00	2.1.4.3	COTA-PARTE	13.123,80	7.448,85
1.1.3.3.01	EMPRÉSTIMOS CONCEDIDOS	0,00	0,00	2.1.4.3.01	COTA-PARTE	13.123,80	7.448,85
1.1.3.4	CRÉDITOS POR DANOS AO PATRIMÔNIO	61.525,83	60.810,50	2.1.5	EMPRÉSTIMOS E FINANCIAMENTOS A CURTO PRAZO	0,00	26.807,85
1.1.3.4.01	CRÉDITOS POR DANOS AO PATRIMÔNIO	61.525,83	60.810,50	2.1.5.1	EMPRÉSTIMOS E FINANCIAMENTOS A CURTO PRAZO	0,00	26.807,85
1.1.3.5	DEPÓSITOS RESTITUÍVEIS E VALORES VINCULADOS	0,00	1.206,57	2.1.5.1.01	EMPRÉSTIMOS A CURTO PRAZO - INTERNO	0,00	26.807,85
1.1.3.5.01	DEPÓSITOS RESTITUÍVEIS E VALORES VINCULADOS	0,00	1.206,57	2.1.5.2	EMPRÉSTIMOS CONCEDIDOS	0,00	0,00
1.1.3.7	RESPONSÁVEL POR SUPRIMENTO	3.026,50	0,00	2.1.6	VALORES DE TERCEIROS E/OU RESTITUÍVEIS	0,00	0,00
1.1.3.7.01	RESPONSÁVEL POR SUPRIMENTO	3.026,50	0,00	2.1.6.1	CAUÇÕES	0,00	0,00
1.1.3.8	OUTROS CRÉDITOS A RECEBER E VALORES A CURTO PRAZO	483,06	483,06	2.1.6.1.01	CAUÇÕES	0,00	0,00
1.1.3.8.01	ENTIDADES PÚBLICAS	388,40	388,40	2.1.6.2	DEPÓSITOS JUDICIAIS	0,00	0,00
1.1.3.8.02	CRÉDITOS DIVERSOS A RECEBER	94,66	94,66	2.1.6.2.01	DEPÓSITOS JUDICIAIS	0,00	0,00

0,00

0,00 2.1.9

RECEITAS ANTECIPADAS

30.738,75

0,00

1.1.3.9

(-) AJUSTE DE PERDAS DE  
DEMAIS CRÉDITOS E  
VALORES A CURTO PRAZO

1.1.3.9.01	OUTROS CRÉDITOS E VALORES A RECEBER	0,00	0,00	2.1.9.1	RECEITAS ANTECIPADAS	30.738,75	0,00
1.1.4	ESTOQUES	0,00	0,00	2.1.9.1.01	RECEITAS ANTECIPADAS	30.738,75	0,00
1.1.5	VAR. PATRIMONIAIS DIMINUTIVAS PAGAS ANTECIPADAMENTE	6.600,00	6.726,75				
1.1.5.1	VAR. PATRIMONIAIS DIMINUTIVAS PAGAS ANTECIPADAMENTE	6.600,00	6.726,75				
1.1.5.1.01	VAR. PATRIMONIAIS DIMINUTIVAS PAGAS ANTECIPADAMENTE	6.600,00	6.726,75				
<b>1.2</b>	<b>ATIVO NÃO-CIRCULANTE</b>	<b>1.057.835,95</b>	<b>672.839,26</b>	<b>2.2</b>	<b>PASSIVO NÃO-CIRCULANTE</b>	<b>200.000,00</b>	<b>0,00</b>
1.2.1	ATIVO REALIZÁVEL A LONGO PRAZO	993.787,27	2.638.230,23	2.2.1	EMPRÉSTIMOS E FINANCIAMENTOS A LONGO PRAZO	0,00	0,00
1.2.1.1	CRÉDITOS REALIZÁVEIS A LONGO PRAZO	993.508,43	2.637.881,16	2.2.1.1	EMPRÉSTIMOS A LONGO PRAZO	0,00	0,00
1.2.1.1.02	CRÉDITOS DE EXERCÍCIOS ANTERIORES NÃO EXECUTADOS	636.185,75	0,00	2.2.2	DEPÓSITOS JUDICIAIS	0,00	0,00
1.2.1.1.04	DIVIDA ATIVA TRIBUTARIA	357.322,68	2.637.881,16	2.2.2.1.01	DEPÓSITOS JUDICIAIS	0,00	0,00
1.2.1.2	EMPRÉSTIMOS CONCEDIDOS	0,00	0,00	2.2.3	PROVISÕES	200.000,00	0,00
1.2.1.2.01	EMPRÉSTIMOS CONCEDIDOS	0,00	0,00	2.2.3.1	PROVISÕES	200.000,00	0,00
1.2.1.3	DEPÓSITOS REALIZAVEIS A LONGO PRAZO	0,00	0,00	2.2.3.1.01	PROVISÕES	200.000,00	0,00
1.2.1.9	VARIAÇÕES PATRIMONIAIS DIMINUTIVAS PAGAS ANTECIPADAMENTE	278,84	349,07				
1.2.1.9.01	VARIAÇÕES PATRIMONIAIS DIMINUTIVAS PAGAS ANTECIPADAMENTE	278,84	349,07				
1.2.2	INVESTIMENTOS, IMOBILIZADO E INTANGÍVEL	64.048,68	68.428,88				
1.2.2.2	IMOBILIZADO	64.048,68	68.428,88				
1.2.2.2.01	BENS MÓVEIS	85.774,47	85.774,47				
1.2.2.2.03	DEPRECIACÃO ACUMULADA (-)	-21.725,79	-17.345,59				
1.2.3	(-) AJUSTES DE PERDAS DE CRÉDITOS A LONGO PRAZO	0,00	-2.033.819,85				

1.3.9	(-) AJUSTES DE PERDAS DE CRÉDITOS A LONGO PRAZO	0,00	-2.033.819,85
1.2.3.9.01	(-) AJUSTES DE PERDAS DE CRÉDITOS A LONGO PRAZO	0,00	-2.033.819,85

2.3	PATRIMÔNIO LÍQUIDO	559.405,13	35.223,34
2.3.1	PATRIMÔNIO LÍQUIDO	559.405,13	35.223,34
2.3.1.1	PATRIMÔNIO LÍQUIDO	559.405,13	35.223,34
2.3.1.1.01	PATRIMÔNIO SOCIAL	559.405,13	35.223,34
2.3.1.1.01.01	RESULTADOS ACUMULADOS	559.405,13	35.223,34
2.3.1.1.01.01.001	DO EXERCÍCIO	105.809,06	65.253,48
2.3.1.1.01.01.002	DE EXERCÍCIOS ANTERIORES	-251.805,82	-317.059,30
2.3.1.1.01.01.003	AJUSTES DE EXERCÍCIOS ANTERIORES	673.189,89	272.858,76
2.3.1.1.01.01.004	AJUSTES DE EXERCÍCIOS ANTERIORES (FINANCEIRO)	32.212,00	14.170,40

Especificação	Valor Atual	Valor Anterior	Especificação	Valor Atual	Valor Anterior
ATIVO FINANCEIRO	166.486,18	104.800,24	PASSIVO FINANCEIRO	804.139,08	749.717,09
ATIVO PERMANENTE	1.397.058,03	680.140,19	PASSIVO PERMANENTE	200.000,00	0,00
SALDO PATRIMONIAL				559.405,13	35.223,34

#### Compensações

Saldo dos Atos Potenciais Ativos			Saldo do Atos Potenciais Passivos		
Especificação	Valor Atual	Valor Anterior	Especificação	Valor Atual	Valor Anterior
CONTROLES CREDORES	0,00	0,00	CONTROLES CREDORES	0,00	0,00
EXECUÇÃO DOS ATOS POTENCIAIS	0,00	0,00	EXECUÇÃO DOS ATOS POTENCIAIS	0,00	0,00
ATOS POTENCIAIS ATIVOS	0,00	0,00	ATOS POTENCIAIS PASSIVOS	0,00	0,00
ATOS POTENCIAIS ATIVOS A EXECUTAR	0,00	0,00	ATOS POTENCIAIS PASSIVOS A EXECUTAR	0,00	0,00
EMPRÉSTIMOS OBTIDOS A EXECUTAR	0,00	0,00	EMPRÉSTIMOS CONCEDIDOS A EXECUTAR	0,00	0,00
DIREITOS CONVENIADOS A EXECUTAR	0,00	0,00	OBRIGAÇÕES CONVENIADAS A EXECUTAR	0,00	0,00

DIREITOS CONTRATUAIS A EXECUTAR	0,00	0,00	OBRIGAÇÕES CONTRATUAIS A EXECUTAR	0,00	0,00
DIREITOS EM COMODATOS A EXECUTAR	0,00	0,00	OBRIGAÇÕES EM COMODATOS A EXECUTAR	0,00	0,00
OUTROS ATOS POTENCIAIS ATIVOS A EXECUTAR	0,00	0,00	OUTROS ATOS POTENCIAIS PASSIVOS A EXECUTAR	0,00	0,00
ATOS POTENCIAIS ATIVOS EXECUTADOS	0,00	0,00	ATOS POTENCIAIS PASSIVOS EXECUTADOS	0,00	0,00
EMPRÉSTIMOS OBTIDOS EXECUTADOS	0,00	0,00	EMPRÉSTIMOS CONCEDIDOS EXECUTADOS	0,00	0,00
DIREITOS CONVENIADOS EXECUTADOS	0,00	0,00			
DIREITOS CONTRATUAIS EXECUTADOS	0,00	0,00	OBRIGAÇÕES CONTRATUAIS EXECUTADAS	0,00	0,00
OUTROS ATOS POTENCIAIS ATIVOS EXECUTADOS	0,00	0,00			

#### Quadro do Superávit/Déficit Financeiro

	Valor Atual	Valor Anterior
Superávit Financeiro	-637.652,90	-644.916,85



CASSIANA CRISPIM DE ARAÚJO

CPF: XXX.629.324-XX  
(PRESIDENTE)



HELAN MARCELO AZEVEDO DE LIRA  
BEZERRA

CPF: XXX.319.344-XX  
(TESOUREIRO)



ISAÍLDA MARIA DE LIMA

CPF: XXX.916.034-XX  
CRC: PE 027608/O  
(ASSESSORA CONTABIL)



# NOTAS EXPLICATIVAS (NE) DAS DEMONSTRAÇÕES CONTÁBEIS

## NOTA EXPLICATIVA 1

### Caixa e Equivalentes de Caixa

Os recursos disponíveis em caixa e equivalentes de caixa, são administrados pelo Crtr15-PE, em consonância ao que dispõe o § 3º do art. 164 da Constituição da República Federativa do Brasil de 1988.

DESCRIÇÃO	2021	2020
Bancos c/Movimento	2.963,58	23.631,89
Bancos Contas Vinculadas a Aplicações Financeiras	76.475,29	-
<b>Total</b>	<b>79.438,87</b>	<b>23.631,89</b>

Fonte: Balanço Patrimonial de 2021

Os recursos disponíveis em caixa e equivalentes de caixa, são administrados pelo CRTR/PE, os recursos não utilizados na operacionalização das atividades foram aplicados por intermédio de instituição financeira oficial (Banco do Brasil) em investimentos financeiros.

As receitas resultantes das aplicações desses recursos foram reconhecidas nas respectivas contas de resultado.

# NOTAS EXPLICATIVAS (NE) DAS DEMONSTRAÇÕES CONTÁBEIS

## NOTA EXPLICATIVA 2

**Créditos e Valores a receber a Curto Prazo.** Compreende os valores a receber por demais transações realizáveis até o término do exercício seguinte.

**Créditos por Danos ao Patrimônio,** nesta conta há registros relativo a multas e juros de pagamentos que foram realizados fora da época, bem como a existência de processo administrativo para apuração de responsabilidade de prejuízos causados ao erário.

**As Variações Patrimoniais diminutivas pagas antecipadamente.** Compreende direitos correspondentes aos pagamentos de despesas cujos benefícios ou prestações de serviços ocorrerão até o término do exercício seguinte.

DESCRIÇÃO	2021
Créditos de curto prazo, créditos do exercício, transferências a receber	339.222,08
Adiantamentos concedidos a pessoal	15.411,92
Créditos por danos ao patrimônio	61.525,83
Depósitos restituíveis e valores vinculados	3.509,56
Var. Patrimoniais diminutivas pagas antecipadamente	6.600,00
<b>TOTAL</b>	<b>426.269,39</b>

Fonte: Balanço Patrimonial de 2021

# NOTAS EXPLICATIVAS (NE) DAS DEMONSTRAÇÕES CONTÁBEIS

## NOTA EXPLICATIVA 3

### Ativo não circulante

#### Créditos a Receber de Longo Prazo

São formados por créditos de exercícios anteriores que se encontram em cobrança administrativa e pela Dívida Ativa, que formam um conjunto de créditos em favor do Conselho Regional de Técnicos em Radiologia no Estado de Pernambuco – Crtr15-PE, não recebidos no prazo para pagamento definido em lei ou em decisão proferida em processo regular, inscritos pela Entidade, após apuração de certeza e liquidez. A Dívida Ativa é enquadrada como um Ativo Realizável a Longo Prazo.

Descrição	2021
Fase Administrativa	636.185,75
Fase Executiva	357.322,68
<b>Total</b>	<b>993.787,27</b>

Fonte: Balanço Patrimonial de 2021

# NOTAS EXPLICATIVAS (NE) DAS DEMONSTRAÇÕES CONTÁBEIS

## NOTA EXPLICATIVA 4

### Imobilizado: Bens móveis

Os ativos imobilizados conforme tabela abaixo; estão mensurados ou avaliados com base no valor de aquisição, incluindo os gastos adicionais ou complementares para serem postos em operação, no que tange a Depreciação, obedece aos dispositivos contidos nas Normas Brasileiras de Contabilidade Aplicadas ao Setor Público - NBC TSP 7 e NBC TSP 8. Com o objetivo de manter o controle sistemático de seus bens patrimoniais, o Crtr15-PE vem contabilizando mensalmente a despesa com depreciação acumulada pelo método linear, no qual vem utilizando o tempo de vida útil para Equipamentos de Informática em 5 anos. Já para Máquinas e Aparelhos, Móveis e Utensílios ficou definido em 10 anos, para todos os bens patrimoniais o valor residual ficou definido em 10%.

GRUPO	SALDO EM 31/12/2021
Moveis e Utensílios	15.397,20
Veículos	48.739,55
Máquinas e Aparelhos	10.846,28
Equipamentos de Informática	10.791,44
<b>TOTAIS</b>	<b>85.774,47</b>

Fonte: Balanço Patrimonial de 2021

# NOTAS EXPLICATIVAS (NE) DAS DEMONSTRAÇÕES CONTÁBEIS

## NOTA EXPLICATIVA 5

### Obrigações de Curto Prazo

Incluem-se neste grupo as obrigações trabalhistas e fiscais, encargos sociais de curto prazo, fornecedores e créditos pendentes de identificação. As obrigações fiscais decorrem de retenções efetuadas de contratações realizadas junto aos fornecedores pela aquisição de bens e/ou serviços. Os depósitos consignáveis compreendem os valores retidos de funcionários (INSS, IRRF), e que devem ser recolhidos ou pagos às respectivas entidades responsáveis. Os valores de créditos a identificar encontram-se em processo de identificação.

Descrição	2021
Obrigações Trabalhistas e Previdenciárias a pagar	19.856,05
Encargos Sociais a pagar	12.520,09
Obrigações Fiscais de curto prazo	13.592,15
Cota Parte a Enviar ao Conselho Federal	13.123,80
Valores a Identificar	692.904,25
<b>TOTAL</b>	<b>751.996,34</b>

Fonte: Balanço Patrimonial de 2021

# NOTAS EXPLICATIVAS (NE) DAS DEMONSTRAÇÕES CONTÁBEIS

## NOTA EXPLICATIVA 6

### Receitas Antecipadas

As **Receitas Antecipadas** são decorrentes do recebimento antecipado de **contribuições** relacionadas com períodos de competência subsequentes.

Descrição	2021
Receitas Antecipadas	30.738,75
<b>TOTAL</b>	<b>30.738,75</b>

Fonte: Balanço Patrimonial de 2021

# NOTAS EXPLICATIVAS (NE) DAS DEMONSTRAÇÕES CONTÁBEIS

## NOTA EXPLICATIVA 7

### Previsão de curto prazo

No grupo de provisões, registram-se os valores lançados a título de provisões para férias e décimo terceiro salário, com respectivos encargos, de provisões para riscos trabalhistas e cíveis, dentre outras. As provisões trabalhistas (13º salário, férias e encargos) são constituídas mensalmente, em atendimento ao regime de competência, com base nos períodos aquisitivos de cada funcionário, acrescidas dos respectivos encargos.

Descrição	2021
PROVISÕES PARA FÉRIAS E ENCARGOS	33.924,06
TOTAL	33.924,06

Fonte: Balanço Patrimonial de 2021

# NOTAS EXPLICATIVAS (NE) DAS DEMONSTRAÇÕES CONTÁBEIS

## NOTA EXPLICATIVA 8

### Passivo não circulante

#### Provisão para Riscos Trabalhistas e Cíveis

Provisão para Riscos Trabalhistas e Cíveis Compreendem possíveis obrigações, cujo prazo e/ou valor sejam incertos, mas cuja saída de recursos seja praticamente ou provavelmente certa.

O Crtr15-PE possuem processos que apontam contingências de natureza trabalhista, segundo opinião do setor jurídico; tal obrigação é mantida até o ganho definitivo ou quando couberem mais recursos ou quando da sua prescrição.

Descrição	2021
Provisões para ações trabalhistas a longo prazo	200.000,00
<b>TOTAL</b>	<b>200.000,00</b>

Fonte: Balanço Patrimonial de 2021



# NOTAS EXPLICATIVAS (NE) DAS DEMONSTRAÇÕES CONTÁBEIS

## NOTA EXPLICATIVA 9

### Patrimônio líquido

É constituído de recursos próprios, sofrendo variações em decorrência de superávits ou déficits apurados anualmente, conforme segue:

Descrição	2021
Resultado Patrimonial do Exercício	105.809,06
Resultados Acumulados de Exercícios Anteriores	453.596,07
<b>TOTAL</b>	<b>559.405,13</b>

Fonte: Balanço Patrimonial de 2021

Recife, 31 de dezembro de 2021



CONSELHO REGIONAL DE TÉCNICOS EM RADIOLOGIA 15ª REGIÃO

CNPJ: 04.027.726/0001-79

RUA MAJOR CODECEIRA N.º: 69, PROX AO TCU-PE

RECIFE-PE

Telefone: (81) 3097-5751

## Balço Financeiro

Ano do Exercício: 2021

Período: 01/01/2021 até 31/12/2021

Ingressos Títulos	Valor	Dispêndios Títulos	Valor
<b>RECEITA ORÇAMENTARIA</b>	<b>1.398.268,28</b>	<b>DESPESA ORÇAMENTARIA</b>	<b>1.380.054,26</b>
<b>RECEITAS CORRENTES REALIZADA</b>	<b>1.398.268,28</b>	<b>DESPESAS CORRENTES LIQUIDADAS</b>	<b>1.380.054,26</b>
<b>RECEITA EXTRA-ORÇAMENTARIA</b>	<b>1.186.793,14</b>	<b>DESPESA EXTRA-ORÇAMENTARIA</b>	<b>1.149.200,18</b>
ADIANTAMENTO DE 13º SALÁRIO	12.302,59	ADIANTAMENTO DE 13º SALÁRIO	11.506,82
ADIANTAMENTO DE FÉRIAS	31.623,33	ADIANTAMENTO DE FÉRIAS	36.677,36
CRÉDITOS POR DANOS AO PATRIMÔNIO	7.693,00	CRÉDITOS POR DANOS AO PATRIMÔNIO	8.408,33
DEPÓSITOS RESTITUÍVEIS E VALORES VINCULADOS	1.206,57	DEPÓSITOS RESTITUÍVEIS E VALORES VINCULADOS	0,00
PESSOAL A PAGAR	388.499,58	PESSOAL A PAGAR	400.270,75
ENCARGOS SOCIAIS A PAGAR	145.737,64	ENCARGOS SOCIAIS A PAGAR	143.604,47
OBRIGAÇÕES DE CURTO PRAZO	269.097,00	OBRIGAÇÕES DE CURTO PRAZO	290.377,98
DEPÓSITOS DE DIVERSAS ORIGENS	132.655,06	DEPÓSITOS DE DIVERSAS ORIGENS	50.028,87
HONORÁRIOS ADVOCATÍCIOS	20.464,69	HONORÁRIOS ADVOCATÍCIOS	20.695,49
PROVISÕES TRABALHISTAS	66.914,76	PROVISÕES TRABALHISTAS	73.575,03
COTA PARTE A ENVIAR AO CONTER	65.265,14	COTA PARTE A ENVIAR AO CONTER	59.590,19
EMPRÉSTIMOS E FINANCIAMENTOS A CURTO PRAZO	0,00	EMPRÉSTIMOS E FINANCIAMENTOS A CURTO PRAZO	26.807,85
AJUSTES DE EXERCÍCIOS ANTERIORES (FINANCEIRO)	18.050,79	AJUSTES DE EXERCÍCIOS ANTERIORES (FINANCEIRO)	9,19
RECUPERAÇÃO DE DESPESAS DO EXERCÍCIO	55,14	RECUPERAÇÃO DE DESPESAS DO EXERCÍCIO	0,00
RP NÃO PROCESSADOS EM LIQUIDAÇÃO	0,00	RP NÃO PROCESSADOS EM LIQUIDAÇÃO	27.647,85
RP NÃO PROCESSADOS PAGOS	27.227,85	RP NÃO PROCESSADOS PAGOS	0,00
<b>DISPONÍVEL DO EXERCÍCIO ANTERIOR</b>	<b>23.631,89</b>	<b>DISPONÍVEL PARA O EXERCÍCIO SEGUINTE</b>	<b>79.438,87</b>
<b>TOTAL GERAL</b>	<b>2.608.693,31</b>	<b>TOTAL GERAL</b>	<b>2.608.693,31</b>



CONSELHO REGIONAL DE TECNICOS EM RADIOLOGIA 15ª REGIÃO

CNPJ: 04.027.726/0001-79

RUA MAJOR CODECEIRA N.º: 69, PROX AO TCU-PE

RECIFE-PE

Telefone: (81) 3097-5751

## Balço Financeiro

Ano do Exercício: 2021

Período: 01/01/2021 até 31/12/2021

CASSIANA CRISPIM DE ARAUJO

CPF: XXX.629.324-XX  
(PRESIDENTE)

HELAN MARCELO AZEVEDO DE LIRA BEZERRA

CPF: XXX.319.344-XX  
(TESOUREIRO)

ISAILDA MARIA DE LIMA

CPF: XXX.916.034-XX  
CRC: PE 027608/O  
(ASSESSORA CONTABIL)



CONSELHO REGIONAL DE TÉCNICOS EM RADIOLOGIA 15ª REGIÃO

CNPJ: 04.027.726/0001-79

RUA MAJOR CODECEIRA N.º: 69, PROX AO TCU-PE

RECIFE-PE

Telefone: (81) 3097-5751

## Demonstração de Variações Patrimoniais

Ano do Exercício: 2021

Período: 01/01/2021 até 31/12/2021

Número Conta	Descrição	Valor Atual	Valor Anterior	Número Conta	Descrição	Valor Atual	Valor Anterior
4	VARIAÇÃO PATRIMONIAL AUMENTATIVA	1.332.198,23	0,00	3	VARIAÇÃO PATRIMONIAL DIMINUTIVA	1.226.389,17	0,00
4.1	CONTRIBUIÇÕES	1.064.372,80	0,00	3.1	PESSOAL E ENCARGOS	702.690,94	0,00
4.1.1	CONTRIBUIÇÕES	1.064.372,80	0,00	3.1.1	PESSOAL E ENCARGOS	702.690,94	0,00
4.1.1.1	CONTRIBUIÇÕES	1.064.372,80	0,00	3.1.1.1	PESSOAL E ENCARGOS	702.690,94	0,00
4.2	EXPLORAÇÃO DE BENS E SERVIÇOS	94.750,93	0,00	3.2	BENEFÍCIOS ASSISTENCIAIS	0,00	0,00
4.2.1	EXPLORAÇÃO DE BENS E SERVIÇOS	94.750,93	0,00	3.2.1	BENEFÍCIOS ASSISTENCIAIS	0,00	0,00
4.2.1.1	EXPLORAÇÃO DE BENS E SERVIÇOS	94.750,93	0,00	3.2.1.1	BENEFÍCIOS ASSISTENCIAIS	0,00	0,00
4.3	FINANCEIRAS	171.144,85	0,00	3.3	USO DE BENS E SERVIÇOS	303.688,66	0,00
4.3.1	FINANCEIRAS	171.144,85	0,00	3.3.1	USO DE BENS E SERVIÇOS	299.308,46	0,00
4.3.1.1	FINANCEIRAS	171.144,85	0,00	3.3.1.1	USO DE BENS E SERVIÇOS	299.308,46	0,00
4.4	TRANSFERÊNCIAS	0,00	0,00	3.3.3	DEPRECIACAO, AMORTIZACAO E EXAUSTAO	4.380,20	0,00
4.4.1	TRANSFERÊNCIAS	0,00	0,00	3.3.3.1	DEPRECIACAO	4.380,20	0,00
4.4.1.1	TRANSFERÊNCIAS	0,00	0,00	3.3.3.2	AMORTIZACAO	0,00	0,00
4.5	VALORIZAÇÃO E GANHOS COM ATIVOS	0,00	0,00	3.4	FINANCEIRAS	109.708,34	0,00
4.5.1	VALORIZAÇÃO E GANHOS COM ATIVOS	0,00	0,00	3.4.1	FINANCEIRAS	108.244,11	0,00
				3.5.1	TRANSFERÊNCIAS CORRENTES	0,00	0,00

4.5.1.1	VALORIZAÇÃO E GANHOS COM ATIVOS	0,00	0,00	3.4.1.1	FINANCEIRAS	108.244,11	0,00
				3.5.1.1	TRANSFERÊNCIAS CORRENTES	0,00	0,00

				3.6	OBRIGAÇÕES TRIBUTÁRIAS E CONTRIBUTIVAS	4.027,65	0,00
				3.6.1	OBRIGAÇÕES TRIBUTÁRIAS E CONTRIBUTIVAS	4.027,65	0,00
				3.6.1.1	OBRIGAÇÕES TRIBUTÁRIAS E CONTRIBUTIVAS	4.027,65	0,00
				3.7	DESVALORIZAÇÃO E PERDA DE ATIVOS	0,00	0,00
				3.7.1	DESVALORIZAÇÃO E PERDA DE ATIVOS	0,00	0,00
				3.7.1.1	DESVALORIZAÇÃO E PERDA DE ATIVOS	0,00	0,00
4.9	OUTRAS VARIAÇÕES PATRIMONIAIS AUMENTATIVAS	1.929,65	0,00	3.4.9	OUTRAS VARIACOES PATRIMONIAIS DIMINUTIVAS FINANCEIRAS	1.464,23	0,00
				3.9	OUTRAS DESPESAS CORRENTES	106.273,58	0,00
4.9.1	OUTRAS VARIAÇÕES PATRIMONIAIS AUMENTATIVAS	1.929,65	0,00	3.4.9.1	OUTRAS VARIACOES PATRIMONIAIS DIMINUTIVAS FINANCEIRAS	1.464,23	0,00
				3.9.1	OUTRAS DESPESAS CORRENTES	106.273,58	0,00
4.9.1.1	OUTRAS VARIAÇÕES PATRIMONIAIS AUMENTATIVAS	1.929,65	0,00	3.5	TRANSFERÊNCIAS CORRENTES	0,00	0,00
				3.9.1.1	OUTRAS DESPESAS CORRENTES	106.273,58	0,00
					<b>SUPERAVIT</b>	<b>105.809,06</b>	<b>0,00</b>
					TOTAL:	1.332.198,23	0,00

#### VARIAÇÕES PATRIMONIAIS QUALITATIVAS

##### INCORPORAÇÃO DE ATIVOS

##### DESINCORPORAÇÃO DE ATIVOS

Descrição	Valor Atual	Valor Anterior	Descrição	Valor Atual	Valor Anterior
INVESTIMENTOS	0,00	0,00	ALIENAÇÕES DE BENS	0,00	0,00
INVESTIMENTOS	0,00	0,00	ALIENAÇÕES DE BENS MÓVEIS	0,00	0,00
TÍTULOS E AÇÕES	0,00	0,00	ALIENAÇÕES DE BENS IMÓVEIS	0,00	0,00

EQUIPAMENTOS E MATERIAIS PERMANENTES	0,00	0,00			
AQUISIÇÃO DE IMÓVEIS	0,00	0,00	AMORTIZAÇÃO DE EMPRÉSTIMOS CONCEDIDOS	0,00	0,00

INTANGÍVEL	0,00	0,00	AMORTIZAÇÃO DE EMPRÉSTIMOS CONCEDIDOS	0,00	0,00
EMPRÉSTIMOS CONCEDIDOS	0,00	0,00			
EMPRÉSTIMOS CONCEDIDOS	0,00	0,00			

**INCORPORAÇÃO DE PASSIVOS**

**DESINCORPORAÇÃO DE PASSIVOS**

Descrição	Valor Atual	Valor Anterior	Descrição	Valor Atual	Valor Anterior
OPERAÇÕES DE CRÉDITO INTERNAS	0,00	0,00	AMORTIZAÇÃO DA DÍVIDA	0,00	0,00
OPERAÇÕES DE CRÉDITO INTERNAS	0,00	0,00	AMORTIZAÇÕES DE EMPRÉSTIMOS	0,00	0,00



CASSIANA CRISPIM DE ARAUJO  
CPF: XXX.629.324-XX  
(PRESIDENTE)



HELAN MARCELO AZEVEDO DE LIRA BEZERRA  
CPF: XXX.319.344-XX  
(TESOUREIRO)



ISAILDA MARIA DE LIMA  
CPF: XXX.916.034-XX  
CRC: PE 027608/O  
(ASSESSORA CONTABIL)





CONSELHO REGIONAL DE TÉCNICOS EM RADIOLOGIA 15ª REGIÃO

CNPJ: 04.027.726/0001-79

RUA MAJOR CODECEIRA N.º: 69, PROX AO TCU-PE

RECIFE-PE

Telefone: (81) 3097-5751

## Balanco Orçamentário

Ano do Exercício: 2021

Período: 01/01/2021 até 31/12/2021

Número Conta	Descrição	Previsão Inicial	Previsão Atualizada	Receita Realizada	Saldo
<b>6.2.1</b>	<b>RECEITAS CORRENTES PREVISTAS</b>	<b>1.714.000,00</b>	<b>1.714.000,00</b>	<b>1.398.268,28</b>	<b>315.731,72</b>
6.2.1.1	CONTRIBUIÇÕES	1.529.470,00	1.529.470,00	1.143.527,50	385.942,50
6.2.1.2	EXPLORAÇÃO DE BENS E SERVIÇOS	102.730,00	102.730,00	82.150,93	20.579,07
6.2.1.3	FINANCEIRAS	77.800,00	77.800,00	170.715,34	-92.915,34
6.2.1.9	OUTRAS RECEITAS CORRENTES	4.000,00	4.000,00	1.874,51	2.125,49
	<b>TOTAL DAS RECEITAS:</b>	<b>1.714.000,00</b>	<b>1.714.000,00</b>	<b>1.398.268,28</b>	<b>315.731,72</b>

TOTAL GERAL:

1.398.268,28

Número Conta	Descrição	Dotação Inicial	Dotação Atual	Empenhada	Liquidada	Crédito Disponível
<b>6.3.1</b>	<b>DESPEAS CORRENTES</b>	<b>1.669.800,00</b>	<b>1.676.000,00</b>	<b>1.380.973,54</b>	<b>1.380.054,26</b>	<b>295.026,46</b>
6.3.1.1	PESSOAL E ENCARGOS	533.464,26	601.975,03	501.655,34	501.600,91	100.319,69
6.3.1.3	USO DE BENS E SERVIÇOS	474.489,99	418.071,93	303.205,74	302.340,89	114.866,19
6.3.1.5	TRANSFERÊNCIAS CORRENTES	546.435,75	539.786,08	465.097,20	465.097,20	74.688,88
6.3.1.6	OBRIGAÇÕES TRIBUTÁRIAS E CONTRIBUTIVAS	6.200,00	5.720,96	5.719,26	5.719,26	1,70
6.3.1.9	OUTRAS DESPEAS CORRENTES	109.210,00	110.446,00	105.296,00	105.296,00	5.150,00
<b>6.3.2</b>	<b>DESPEAS DE CAPITAL CRÉDITO DISPONÍVEL</b>	<b>44.200,00</b>	<b>38.000,00</b>	<b>0,00</b>	<b>0,00</b>	<b>38.000,00</b>
6.3.2.1	INVESTIMENTOS	8.000,00	28.000,00	0,00	0,00	28.000,00
6.3.2.3	AMORTIZAÇÃO DA DÍVIDA	30.000,00	10.000,00	0,00	0,00	10.000,00
6.3.2.9	RESERVA DE CONTINGÊNCIA ORÇAMENTÁRIA	6.200,00	0,00	0,00	0,00	0,00
	<b>TOTAL DAS DESPEAS:</b>	<b>1.714.000,00</b>	<b>1.714.000,00</b>	<b>1.380.973,54</b>	<b>1.380.054,26</b>	<b>333.026,46</b>

SUPERÁVIT

17.294,74

TOTAL GERAL:

1.398.268,28

CASSIANA CRISPIM DE ARAUJO  
CPF: XXX.629.324-XX  
(PRESIDENTE)

HELAN MARCELO AZEVEDO DE LIRA BEZERRA  
CPF: XXX.319.344-XX  
(TESOUREIRO)

ISAILDA MARIA DE LIMA  
CPF: XXX.916.034-XX  
CRC: PE 027608/O  
(ASSESSORA CONTABIL)





CONSELHO REGIONAL DE TÉCNICOS EM RADIOLOGIA 15ª REGIÃO

CNPJ: 04.027.726/0001-79

RUA MAJOR CODECEIRA N.º: 69, PROX AO TCU-PE

RECIFE-PE

Telefone: (81) 3097-5751

## Demonstrativo de Fluxo de Caixa

Período: 01/01/2021 até 31/12/2021

Descrição	2021	2020
<b>Fluxo de Caixa das Atividades das Operações</b>	<b>55.806,98</b>	<b>0,00</b>
<b>Ingressos</b>	<b>2.585.061,42</b>	<b>0,00</b>
<b>Receitas</b>	<b>1.398.268,28</b>	<b>0,00</b>
Receitas de Contribuições	1.143.527,50	0,00
Exploração de Bens e Serviços	82.150,93	0,00
Financeiras	170.715,34	0,00
Receita da Dívida Ativa Tributária	0,00	0,00
Outras Receitas Correntes	1.874,51	0,00
Transferências Correntes	0,00	0,00
<b>Recebimentos Extra-Orçamentários</b>	<b>1.186.793,14</b>	<b>0,00</b>
<b>Desembolsos</b>	<b>2.529.254,44</b>	<b>0,00</b>
<b>Despesas</b>	<b>1.380.054,26</b>	<b>0,00</b>
Pessoal e Encargos	501.600,91	0,00
Benefícios Assistenciais	0,00	0,00
Uso de Bens e Serviços	302.340,89	0,00
Financeiras	0,00	0,00
Transferências Correntes	465.097,20	0,00
Tributárias e Contributivas	5.719,26	0,00
Outras Despesas Correntes	105.296,00	0,00
<b>Pagamentos Extra-Orçamentários</b>	<b>1.149.200,18</b>	<b>0,00</b>
<b>Fluxo de Caixa Líquido das Atividades das Operações</b>	<b>55.806,98</b>	<b>0,00</b>
<b>Fluxos de Caixa das Atividades de Investimento</b>	<b>0,00</b>	<b>0,00</b>
<b>Ingressos</b>	<b>0,00</b>	<b>0,00</b>
Operações de Crédito Internas	Alié	ões de
Alienações de Bens	naç	Títulos

e Ações

0,00

0,00

0,00

0,00

0,00

0,00

Amortização de Empréstimos Concedidos	0,00	0,00
Transferências de Capital	0,00	0,00
Outras Receitas de Capital	0,00	0,00
<b>Desembolsos</b>	<b>0,00</b>	<b>0,00</b>
Aquisição de Ativo Não Circulante	0,00	0,00
Amortização/Refinanciamento da Dívida	0,00	0,00
Transferências de Capital	0,00	0,00
<b>Fluxos de Caixa Líquido das Atividades de Investimento</b>	<b>0,00</b>	<b>0,00</b>
<b>Geração Líquida de Caixa e Equivalente de Caixa</b>	<b>55.806,98</b>	<b>0,00</b>
<b>Caixa e Equivalente de Caixa Inicial</b>	<b>23.631,89</b>	<b>0,00</b>
<b>Caixa e Equivalente de Caixa Final</b>	<b>79.438,87</b>	<b>0,00</b>



CASSIANA CRISPIM DE ARAÚJO

CPF: XXX.629.324-XX  
(PRESIDENTE)



HELAN MARCELO AZEVEDO DE LIRA  
BEZERRA

CPF: XXX.319.344-XX  
(TESOUREIRO)



ISAILDA MARIA DE LIMA

CPF: XXX.916.034-XX  
CRC: PE 027608/O  
(ASSESSORA CONTABIL)



CONSELHO REGIONAL DE TÉCNICOS EM RADIOLOGIA 15ª REGIÃO

CNPJ: 04.027.726/0001-79

RUA MAJOR CODECEIRA N.º: 69, PROX AO TCU-PE

RECIFE-PE

Telefone: (81) 3097-5751

## Comparativo da Receita Prevista/Arrecadada

Ano do Exercício: 2021

Período: 01/01/2021 até 31/12/2021

Número Conta	Descrição	Prevista	Arrecadada no Período	Arrecadada no Exercício	Variação
<b>6.2.1</b>	<b>RECEITAS CORRENTES PREVISTAS</b>	<b>1.714.000,00</b>	<b>1.398.268,28</b>	<b>1.398.268,28</b>	<b>315.731,72</b>
<b>6.2.1.1</b>	<b>CONTRIBUIÇÕES</b>	<b>1.529.470,00</b>	<b>1.143.527,50</b>	<b>1.143.527,50</b>	<b>385.942,50</b>
<b>6.2.1.1.01</b>	<b>ANUIDADES</b>	<b>1.529.470,00</b>	<b>1.143.527,50</b>	<b>1.143.527,50</b>	<b>385.942,50</b>
<b>6.2.1.1.01.01</b>	<b>ANUIDADES - PESSOAS FÍSICAS</b>	<b>1.529.470,00</b>	<b>87.255,58</b>	<b>87.255,58</b>	<b>1.442.214,42</b>
6.2.1.1.01.01.001	ANUIDADES DO EXERCÍCIO - P.F	1.323.470,00	87.255,58	87.255,58	1.236.214,42
6.2.1.1.01.01.002	ANUIDADES DO EXERCÍCIO - P.F. EXERCICIO ANTERIORES	206.000,00	0,00	0,00	206.000,00
<b>6.2.1.1.01.02</b>	<b>ANUIDADES - PESSOAS JURÍDICAS</b>	<b>0,00</b>	<b>5.064,35</b>	<b>5.064,35</b>	<b>-5.064,35</b>
6.2.1.1.01.02.001	ANUIDADES DO EXERCÍCIO - P.J	0,00	5.064,35	5.064,35	-5.064,35
<b>6.2.1.1.01.03</b>	<b>ANUIDADES</b>	<b>0,00</b>	<b>1.051.207,57</b>	<b>1.051.207,57</b>	<b>-1.051.207,57</b>
6.2.1.1.01.03.001	ANUIDADES	0,00	1.051.207,57	1.051.207,57	-1.051.207,57
<b>6.2.1.2</b>	<b>EXPLORAÇÃO DE BENS E SERVIÇOS</b>	<b>102.730,00</b>	<b>82.150,93</b>	<b>82.150,93</b>	<b>20.579,07</b>
<b>6.2.1.2.01</b>	<b>EXPLORAÇÃO DE BENS</b>	<b>19.200,00</b>	<b>0,00</b>	<b>0,00</b>	<b>19.200,00</b>
<b>6.2.1.2.01.01</b>	<b>RECEITAS IMOBILIÁRIAS</b>	<b>19.200,00</b>	<b>0,00</b>	<b>0,00</b>	<b>19.200,00</b>
6.2.1.2.01.01.001	ALUGUÉIS	19.200,00	0,00	0,00	19.200,00
<b>6.2.1.2.02</b>	<b>EXPLORAÇÃO DE SERVIÇOS</b>	<b>83.530,00</b>	<b>82.150,93</b>	<b>82.150,93</b>	<b>1.379,07</b>
<b>6.2.1.2.02.01</b>	<b>EMOLUMENTOS COM INSCRIÇÕES</b>	<b>42.530,00</b>	<b>43.986,88</b>	<b>43.986,88</b>	<b>-1.456,88</b>
6.2.1.2.02.01.001	TAXA DE INSCRIÇÃO - PESSOA FÍSICAS	40.830,00	41.320,89	41.320,89	-490,89
6.2.1.2.02.01.002	TAXA DE INSCRIÇÃO - PESSOA JURÍDICA	0,00	159,26	159,26	-159,26
6.2.1.2.02.01.003	REATIVAÇÃO DE INSCRIÇÃO OU DE REGISTRO PROFISSIONAL - PF	1.000,00	1.655,60	1.655,60	-655,60
6.2.1.2.02.01.005	TRANSFERENCIA DE REGISTRO	700,00	851,13	851,13	-151,13
<b>6.2.1.2.02.02</b>	<b>EMOLUMENTOS COM EXPEDIÇÕES DE CARTEIRAS</b>	<b>23.000,00</b>	<b>21.194,74</b>	<b>21.194,74</b>	<b>1.805,26</b>
6.2.1.2.02.02.001	EXPEDIÇÃO DE IDENTIDADE PROFISSIONAL	23.000,00	21.194,74	21.194,74	1.805,26
<b>6.2.1.2.02.03</b>	<b>EMOLUMENTOS COM EXPEDIÇÕES DE CERTIFICADOS</b>	<b>18.000,00</b>	<b>16.969,31</b>	<b>16.969,31</b>	<b>1.030,69</b>

6.2.1.2.02.03.001	EXPEDIÇÃO DE CERTIFICADOS - PF	18.000,00	14.383,75	14.383,75	3.616,25
6.2.1.2.02.03.002	EXPEDIÇÃO DE CERTIFICADOS - PJ	0,00	2.585,56	2.585,56	-2.585,56
<b>6.2.1.3</b>	<b>FINANCEIRAS</b>	<b>77.800,00</b>	<b>170.715,34</b>	<b>170.715,34</b>	<b>-92.915,34</b>
<b>6.2.1.3.02</b>	<b>JUROS DE MORA</b>	<b>40.000,00</b>	<b>12.785,85</b>	<b>12.785,85</b>	<b>27.214,15</b>
<b>6.2.1.3.02.01</b>	<b>JUROS DE MORA SOBRE ANUIDADES</b>	<b>40.000,00</b>	<b>12.785,85</b>	<b>12.785,85</b>	<b>27.214,15</b>
6.2.1.3.02.01.001	JUROS DE MORA P. FÍSICAS	40.000,00	12.785,85	12.785,85	27.214,15

6.2.1.3.03	ATUALIZAÇÃO MONETÁRIA	13.000,00	38.231,04	38.231,04	-25.231,04
6.2.1.3.03.01	ATUALIZAÇÃO MONETÁRIA SOBRE ANUIDADES	13.000,00	38.231,04	38.231,04	-25.231,04
6.2.1.3.03.01.001	ATUALIZAÇÃO MONETARIA	13.000,00	38.231,04	38.231,04	-25.231,04
6.2.1.3.04	MULTAS E JUROS SOBRE ANUIDADES	18.000,00	114.767,72	114.767,72	-96.767,72
6.2.1.3.04.01	MULTAS SOBRE ANUIDADES	15.000,00	114.767,72	114.767,72	-99.767,72
6.2.1.3.04.01.001	MULTAS SOBRE ANUIDADES PF	15.000,00	12.085,67	12.085,67	2.914,33
6.2.1.3.04.01.003	JUROS SOBRE CONTRIBUIÇÕES	0,00	102.682,05	102.682,05	-102.682,05
6.2.1.3.04.09	MULTAS DE OUTRAS ORIGENS	3.000,00	0,00	0,00	3.000,00
6.2.1.3.04.09.099	OUTRAS MULTAS	3.000,00	0,00	0,00	3.000,00
6.2.1.3.05	REMUNERAÇÃO DE DEP. BANC. E APLICAÇÕES FINANCEIRAS	6.800,00	4.930,73	4.930,73	1.869,27
6.2.1.3.05.01	RENDIMENTOS DE APLICAÇÃO	6.800,00	4.930,73	4.930,73	1.869,27
6.2.1.3.05.01.003	REMUNERAÇÃO DE DEPÓSITOS BANCÁRIOS	6.800,00	4.930,73	4.930,73	1.869,27
6.2.1.9	OUTRAS RECEITAS CORRENTES	4.000,00	1.874,51	1.874,51	2.125,49
6.2.1.9.01	MULTAS	4.000,00	0,00	0,00	4.000,00
6.2.1.9.01.01	MULTAS POR AUSÊNCIA ÀS ELEIÇÕES	4.000,00	0,00	0,00	4.000,00
6.2.1.9.01.01.001	MULTAS POR AUSÊNCIA ÀS ELEIÇÕES P. FÍSICAS	4.000,00	0,00	0,00	4.000,00
6.2.1.9.02	INDENIZAÇÕES E RESTITUIÇÕES	0,00	1.874,51	1.874,51	-1.874,51
6.2.1.9.02.01	OUTRAS RECEITAS CORRENTES	0,00	1.874,51	1.874,51	-1.874,51
6.2.1.9.02.01.009	OUTRAS RECEITAS	0,00	105,17	105,17	-105,17
6.2.1.9.02.01.099	OUTRAS RESTITUIÇÕES	0,00	1.769,34	1.769,34	-1.769,34
	<b>TOTAL:</b>	<b>1.714.000,00</b>	<b>1.398.268,28</b>	<b>1.398.268,28</b>	<b>315.731,72</b>

CASSIANA CRISPIM DE ARAÚJO

CPF: XXX.629.324-XX  
(PRESIDENTE)

HELAN MARCELO AZEVEDO DE LIRA  
BEZERRA

XXX.319.344-XX  
(TESOUREIRO)

ISAILDA MARIA DE LIMA

CPF: XXX.916.034-XX  
CRC: PE 027608/O  
(ASSESSORA CONTABIL)





CONSELHO REGIONAL DE TÉCNICOS EM RADIOLOGIA 15ª REGIÃO

CNPJ: 04.027.726/0001-79

RUA MAJOR CODECEIRA N.º: 69, PROX AO TCU-PE

RECIFE-PE

Telefone: (81) 3097-5751

## Comparativo da Despesa Autorizada/Realizada

Ano do Exercício: 2021

Período: 01/01/2021 até 31/12/2021

Número Conta	Descrição	Autorizada	Realizada no Período	Realizada no Exercício	Varição
<b>6.3.1</b>	<b>DESPESAS CORRENTES</b>	<b>1.676.000,00</b>	<b>1.380.054,26</b>	<b>1.380.054,26</b>	<b>295.945,74</b>
<b>6.3.1.1</b>	<b>PESSOAL E ENCARGOS</b>	<b>601.975,03</b>	<b>501.600,91</b>	<b>501.600,91</b>	<b>100.374,12</b>
<b>6.3.1.1.01</b>	<b>PESSOAL E ENCARGOS</b>	<b>601.975,03</b>	<b>501.600,91</b>	<b>501.600,91</b>	<b>100.374,12</b>
<b>6.3.1.1.01.01</b>	<b>REMUNERAÇÃO PESSOAL</b>	<b>389.126,27</b>	<b>315.871,99</b>	<b>315.871,99</b>	<b>73.254,28</b>
6.3.1.1.01.01.001	VENCIMENTOS E SALÁRIOS	245.404,91	209.186,97	209.186,97	36.217,94
6.3.1.1.01.01.006	GRATIFICAÇÃO POR EXERCÍCIO DE CARGO OU FUNÇÃO	31.996,23	24.528,60	24.528,60	7.467,63
6.3.1.1.01.01.007	GRATIFICAÇÃO POR TEMPO DE SERVIÇO	30.584,68	30.169,67	30.169,67	415,01
6.3.1.1.01.01.008	FÉRIAS VENCIDAS E PROPORCIONAIS	30.140,45	19.820,16	19.820,16	10.320,29
6.3.1.1.01.01.009	13º SALÁRIO	31.000,00	26.227,84	26.227,84	4.772,16
6.3.1.1.01.01.010	ABONO DE FÉRIAS (1/3) - CF/88	20.000,00	5.938,75	5.938,75	14.061,25
<b>6.3.1.1.01.02</b>	<b>ENCARGOS PATRONAIS</b>	<b>122.633,37</b>	<b>112.424,32</b>	<b>112.424,32</b>	<b>10.209,05</b>
6.3.1.1.01.02.001	FGTS	30.108,80	27.469,26	27.469,26	2.639,54
6.3.1.1.01.02.002	INSS - CONTRIBUIÇÕES PREVIDENCIÁRIAS	87.624,57	81.869,30	81.869,30	5.755,27
6.3.1.1.01.02.004	PIS/PASEP - CONTRIBUIÇÃO S/ FOLHA DE PAGTO.	4.900,00	3.085,76	3.085,76	1.814,24
<b>6.3.1.1.01.06</b>	<b>OUTRAS DESPESAS VARIÁVEIS - PESSOAL CIVIL</b>	<b>16.979,93</b>	<b>12.629,81</b>	<b>12.629,81</b>	<b>4.350,12</b>
6.3.1.1.01.06.001	GRATIFICAÇÃO DE SUBSTITUIÇÕES	2.000,00	2.000,00	2.000,00	0,00
6.3.1.1.01.06.002	GRATIFICAÇÕES DIVERSAS	10.256,61	6.756,61	6.756,61	3.500,00
6.3.1.1.01.06.003	SERVIÇOS EXTRAORDINÁRIOS E DSR	4.723,32	3.873,20	3.873,20	850,12
<b>6.3.1.1.01.07</b>	<b>DEPÓSITOS COMPULSÓRIOS</b>	<b>436,67</b>	<b>436,67</b>	<b>436,67</b>	<b>0,00</b>
6.3.1.1.01.07.001	DEPÓSITOS JUDICIAIS	436,67	436,67	436,67	0,00
<b>6.3.1.1.01.08</b>	<b>SENTENÇAS JUDICIAIS</b>	<b>6.206,76</b>	<b>6.206,76</b>	<b>6.206,76</b>	<b>0,00</b>
6.3.1.1.01.08.003	DECISÕES JUDICIAIS	6.206,76	6.206,76	6.206,76	0,00
<b>6.3.1.1.01.09</b>	<b>INDENIZAÇÕES E RESTITUIÇÕES TRABALHISTAS</b>	<b>66.592,03</b>	<b>54.031,36</b>	<b>54.031,36</b>	<b>12.560,67</b>
6.3.1.1.01.09.099	OUTRAS INDENIZAÇÕES TRABALHISTAS	66.592,03	54.031,36	54.031,36	12.560,67

<b>6.3.1.3</b>	<b>USO DE BENS E SERVIÇOS</b>	<b>418.071,93</b>	<b>302.340,89</b>	<b>302.340,89</b>	<b>115.731,04</b>
<b>6.3.1.3.01</b>	<b>MATERIAL DE CONSUMO</b>	<b>46.012,98</b>	<b>15.859,09</b>	<b>15.859,09</b>	<b>30.153,89</b>
<b>6.3.1.3.01.01</b>	<b>MATERIAL DE CONSUMO</b>	<b>46.012,98</b>	<b>15.859,09</b>	<b>15.859,09</b>	<b>30.153,89</b>
6.3.1.3.01.01.001	GÁS, COMBUSTÍVEIS E LUBRIFICANTES AUTOMOTIVOS	6.000,00	55,07	55,07	5.944,93
6.3.1.3.01.01.002	GÊNERO DE ALIMENTAÇÃO	1.880,00	0,00	0,00	1.880,00
6.3.1.3.01.01.003	MATERIAL PARA FESTIVIDADES E HOMENAGENS	1.043,39	1.000,00	1.000,00	43,39
6.3.1.3.01.01.004	MATERIAL DE EXPEDIENTE	15.000,00	6.923,00	6.923,00	8.077,00

6.3.1.3.01.01.005	MATERIAL DE INFORMÁTICA	5.000,00	2.399,80	2.399,80	2.600,20
6.3.1.3.01.01.009	UNIFORMES, TECIDOS E AVIAMENTOS	1.650,00	0,00	0,00	1.650,00
6.3.1.3.01.01.010	MATERIAL PARA MANUTENÇÃO DE BENS IMÓVEIS/INSTALAÇÕES	1.000,00	0,00	0,00	1.000,00
6.3.1.3.01.01.011	MATERIAL PARA MANUTENÇÃO DE BENS MÓVEIS	1.000,00	0,00	0,00	1.000,00
6.3.1.3.01.01.012	MATERIAL ELÉTRICO, ELETRÔNICO E DE TELEFONIA	500,00	0,00	0,00	500,00
6.3.1.3.01.01.014	MATERIAL PARA MANUTENÇÃO DE VEÍCULOS	4.947,40	1.581,22	1.581,22	3.366,18
6.3.1.3.01.01.015	MATERIAL PARA UTILIZAÇÃO EM GRÁFICA	4.000,00	0,00	0,00	4.000,00
6.3.1.3.01.01.096	MATERIAL DE CONSUMO - SUPRIMENTO DE FUNDOS	3.992,19	3.900,00	3.900,00	92,19
<b>6.3.1.3.02</b>	<b>SERVIÇOS</b>	<b>372.058,95</b>	<b>286.481,80</b>	<b>286.481,80</b>	<b>85.577,15</b>
<b>6.3.1.3.02.01</b>	<b>OUTROS SERVIÇOS DE TERCEIROS - PESSOA JURÍDICA</b>	<b>228.038,10</b>	<b>190.353,46</b>	<b>190.353,46</b>	<b>37.684,64</b>
6.3.1.3.02.01.014	MANUTENÇÃO E CONSERVAÇÃO DE VEÍCULOS	7.000,00	953,53	953,53	6.046,47
6.3.1.3.02.01.019	PROGRAMA DE ALIMENTAÇÃO AO TRABALHADOR	85.590,00	84.930,00	84.930,00	660,00
6.3.1.3.02.01.021	SERVIÇO DE ENERGIA ELÉTRICA	12.834,07	8.969,87	8.969,87	3.864,20
6.3.1.3.02.01.022	SERVIÇO DE ÁGUA E ESGOTO	3.172,60	3.172,60	3.172,60	0,00
6.3.1.3.02.01.024	SERVIÇOS DE CORREIOS E TELÉGRAFOS	17.220,74	17.220,74	17.220,74	0,00
6.3.1.3.02.01.025	SERVIÇOS DE SELEÇÃO, TREINAMENTO E APERFEIÇOAMENTO	4.550,59	4.250,00	4.250,00	300,59
6.3.1.3.02.01.027	SERVIÇOS MÉDICOS	2.000,00	315,00	315,00	1.685,00
6.3.1.3.02.01.029	SERVIÇO DE INFORMÁTICA E HOSPEDAGEM DE SISTEMAS	7.400,00	5.792,00	5.792,00	1.608,00
6.3.1.3.02.01.030	SERVIÇOS DE TELECOMUNICAÇÕES - TELEFONIA E INTERNET	3.000,00	2.062,90	2.062,90	937,10
6.3.1.3.02.01.032	SERVIÇOS JUDICIÁRIOS E CARTORIAIS	8.639,54	8.482,26	8.482,26	157,28
6.3.1.3.02.01.033	SEGURO EM GERAL	5.500,00	0,00	0,00	5.500,00
6.3.1.3.02.01.036	VIGILÂNCIA OSTENSIVA E OU MONITORADA	2.500,00	2.500,00	2.500,00	0,00
6.3.1.3.02.01.040	SERVIÇOS BANCÁRIOS	27.000,00	26.477,36	26.477,36	522,64
6.3.1.3.02.01.042	SERVIÇOS DE PUBLICIDADE LEGAL	2.695,75	0,00	0,00	2.695,75
6.3.1.3.02.01.044	SERVIÇOS DE PUBLICIDADE DE UTILIDADE PÚBLICA	4.000,00	0,00	0,00	4.000,00
6.3.1.3.02.01.048	VALE-TRANSPORTE	19.800,00	17.691,40	17.691,40	2.108,60
6.3.1.3.02.01.053	SERVIÇOS GRÁFICOS	12.000,00	6.150,00	6.150,00	5.850,00

6.3.1.3.02.01.096	OUTROS SERVIÇOS DE TERCEIROS - P.J. - SUPRIMENTO DE FUNDOS	3.134,81	1.385,80	1.385,80	1.749,01
<b>6.3.1.3.02.02</b>	<b>OUTROS SERVIÇOS DE TERCEIROS - PESSOA FÍSICA</b>	<b>70.577,50</b>	<b>53.986,90</b>	<b>53.986,90</b>	<b>16.590,60</b>
6.3.1.3.02.02.005	LOCAÇÃO DE IMÓVEIS	39.409,44	39.409,44	39.409,44	0,00
6.3.1.3.02.02.011	MANUTENÇÃO E CONSERVAÇÃO DE OUTROS BENS MÓVEIS	600,00	600,00	600,00	0,00
6.3.1.3.02.02.012	MANUTENÇÃO E CONSERVAÇÃO DE IMÓVEIS	1.100,00	0,00	0,00	1.100,00

6.3.1.3.02.02.014	SERVIÇOS DE LIMPEZA E CONSERVAÇÃO	1.300,00	1.300,00	1.300,00	0,00
6.3.1.3.02.02.015	HONORÁRIOS ADVOCATÍCIOS - ÔNUS DA SUCUMBÊNCIA	7.333,50	7.333,46	7.333,46	0,04
6.3.1.3.02.02.018	FRETES E TRANSPORTES DE ENCOMENDAS	90,56	0,00	0,00	90,56
6.3.1.3.02.02.022	DIÁRIAS A CONSELHEIROS/ DELEGADOS - NO PAÍS	8.000,00	5.344,00	5.344,00	2.656,00
6.3.1.3.02.02.024	DIÁRIAS A COLABORADORES EVENTUAIS - NO PAÍS	12.744,00	0,00	0,00	12.744,00
<b>6.3.1.3.02.03</b>	<b>DIÁRIAS</b>	<b>27.200,00</b>	<b>7.600,00</b>	<b>7.600,00</b>	<b>19.600,00</b>
6.3.1.3.02.03.001	DIÁRIAS NO PAÍS - SERVIDORES	27.200,00	7.600,00	7.600,00	19.600,00
<b>6.3.1.3.02.04</b>	<b>PASSAGENS E DESPESAS COM LOCOMOÇÃO</b>	<b>8.688,84</b>	<b>5.816,45</b>	<b>5.816,45</b>	<b>2.872,39</b>
6.3.1.3.02.04.001	PASSAGENS PARA O PAÍS	6.228,84	5.328,84	5.328,84	900,00
6.3.1.3.02.04.005	LOCAÇÃO DE MEIOS DE TRANSPORTE	1.000,00	0,00	0,00	1.000,00
6.3.1.3.02.04.006	PEDÁGIOS E ESTACIONAMENTOS	500,00	0,00	0,00	500,00
6.3.1.3.02.04.007	LOCOMOÇÃO URBANA	960,00	487,61	487,61	472,39
<b>6.3.1.3.02.05</b>	<b>SERVIÇOS DE CONSULTORIA</b>	<b>29.662,51</b>	<b>21.324,99</b>	<b>21.324,99</b>	<b>8.337,52</b>
6.3.1.3.02.05.001	ASSESSORIA E CONSULTORIA TÉCNICA OU JURÍDICA - PESSOA FÍSICA	29.662,51	21.324,99	21.324,99	8.337,52
<b>6.3.1.3.02.07</b>	<b>LOCAÇÃO DE MÃO-DE-OBRA</b>	<b>7.400,00</b>	<b>7.400,00</b>	<b>7.400,00</b>	<b>0,00</b>
6.3.1.3.02.07.003	VIGILÂNCIA EM GERAL	7.400,00	7.400,00	7.400,00	0,00
<b>6.3.1.3.02.08</b>	<b>AUXILIO REPRESENTAÇÃO</b>	<b>492,00</b>	<b>0,00</b>	<b>0,00</b>	<b>492,00</b>
6.3.1.3.02.08.001	GRATIFICAÇÃO AUXILIO REPRESENTAÇÃO	492,00	0,00	0,00	492,00
<b>6.3.1.5</b>	<b>TRANSFERÊNCIAS CORRENTES</b>	<b>539.786,08</b>	<b>465.097,20</b>	<b>465.097,20</b>	<b>74.688,88</b>
<b>6.3.1.5.01</b>	<b>TRANSFERÊNCIAS CORRENTES</b>	<b>539.786,08</b>	<b>465.097,20</b>	<b>465.097,20</b>	<b>74.688,88</b>
<b>6.3.1.5.01.01</b>	<b>CONTRIBUIÇÕES</b>	<b>539.786,08</b>	<b>465.097,20</b>	<b>465.097,20</b>	<b>74.688,88</b>
6.3.1.5.01.01.001	TRANSFERÊNCIA PARA O CONTER - COTA-PARTE (1/3)	536.499,07	465.097,20	465.097,20	71.401,87
6.3.1.5.01.01.003	DOAÇÃO PARA EDUCAÇÃO CONTINUADA	3.287,01	0,00	0,00	3.287,01
<b>6.3.1.6</b>	<b>OBRIGAÇÕES TRIBUTÁRIAS E CONTRIBUTIVAS</b>	<b>5.720,96</b>	<b>5.719,26</b>	<b>5.719,26</b>	<b>1,70</b>
<b>6.3.1.6.01</b>	<b>OBRIGAÇÕES TRIBUTÁRIAS E CONTRIBUTIVAS</b>	<b>5.720,96</b>	<b>5.719,26</b>	<b>5.719,26</b>	<b>1,70</b>
<b>6.3.1.6.01.01</b>	<b>OBRIGAÇÕES TRIBUTÁRIAS E CONTRIBUTIVAS</b>	<b>5.720,96</b>	<b>5.719,26</b>	<b>5.719,26</b>	<b>1,70</b>
6.3.1.6.01.01.001	TAXA ESTADUAL/LICENCIAMENTO DE VEÍCULO	1.049,92	1.048,22	1.048,22	1,70

6.3.1.6.01.01.002	TAXA DE INSCRIÇÃO MUNICIPAL E TAXAS DE COLETA URBANA	4.671,04	4.671,04	4.671,04	0,00
<b>6.3.1.9</b>	<b>OUTRAS DESPESAS CORRENTES</b>	<b>110.446,00</b>	<b>105.296,00</b>	<b>105.296,00</b>	<b>5.150,00</b>
<b>6.3.1.9.01</b>	<b>OUTRAS DESPESAS CORRENTES</b>	<b>110.446,00</b>	<b>105.296,00</b>	<b>105.296,00</b>	<b>5.150,00</b>
<b>6.3.1.9.01.01</b>	<b>INDENIZAÇÕES E RESTITUIÇÕES</b>	<b>110.446,00</b>	<b>105.296,00</b>	<b>105.296,00</b>	<b>5.150,00</b>
6.3.1.9.01.01.001	AUXÍLIO REPRESENTAÇÃO	24.272,00	24.122,00	24.122,00	150,00
6.3.1.9.01.01.006	RESSARCIMENTO DE ANUIDADES	5.000,00	0,00	0,00	5.000,00
6.3.1.9.01.01.007	JETONS A CONSELHEIROS	81.174,00	81.174,00	81.174,00	0,00

6.3.2	<b>DESPESAS DE CAPITAL CRÉDITO DISPONÍVEL</b>	<b>38.000,00</b>	<b>0,00</b>	<b>0,00</b>	<b>38.000,00</b>
6.3.2.1	<b>INVESTIMENTOS</b>	<b>28.000,00</b>	<b>0,00</b>	<b>0,00</b>	<b>28.000,00</b>
6.3.2.1.03	<b>EQUIPAMENTOS E MATERIAIS PERMANENTES</b>	<b>28.000,00</b>	<b>0,00</b>	<b>0,00</b>	<b>28.000,00</b>
6.3.2.1.03.01	<b>EQUIPAMENTOS E MATERIAIS PERMANENTES</b>	<b>28.000,00</b>	<b>0,00</b>	<b>0,00</b>	<b>28.000,00</b>
6.3.2.1.03.01.004	EQUIPAMENTOS DE INFORMÁTICA	4.000,00	0,00	0,00	4.000,00
6.3.2.1.03.01.099	OUTROS MATERIAIS PERMANENTES	24.000,00	0,00	0,00	24.000,00
6.3.2.3	<b>AMORTIZAÇÃO DA DÍVIDA</b>	<b>10.000,00</b>	<b>0,00</b>	<b>0,00</b>	<b>10.000,00</b>
6.3.2.3.01	<b>AMORTIZAÇÕES DE EMPRÉSTIMOS</b>	<b>10.000,00</b>	<b>0,00</b>	<b>0,00</b>	<b>10.000,00</b>
6.3.2.3.01.01	<b>AMORTIZAÇÕES DE EMPRÉSTIMOS</b>	<b>10.000,00</b>	<b>0,00</b>	<b>0,00</b>	<b>10.000,00</b>
6.3.2.3.01.01.002	AMORTIZAÇÕES DE EMPRÉSTIMOS ADQUIRIDOS	10.000,00	0,00	0,00	10.000,00
	<b>TOTAL:</b>	<b>1.714.000,00</b>	<b>1.380.054,26</b>	<b>1.380.054,26</b>	<b>333.945,74</b>



CASSIANA CRISPIM DE ARAUJO

CPF: XXX.629.324-XX  
(PRESIDENTE)



HELAN MARCELO AZEVEDO DE LIRA  
BEZERRA

XXX.319.344-XX  
(TESOUREIRO)



ISAILDA MARIA DE LIMA

CPF: XXX.916.034-XX  
CRC: PE 027608/O  
(ASSESSORA CONTABIL)